

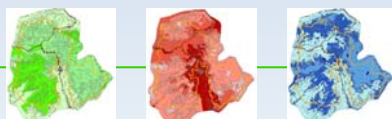

CONVEGNO:
Il Parco Naturale
Paneveggio-Pale di San Martino
e la sua Carta della Natura

Sala Luigi Negrelli
Comprensorio di Primiero – Tonadico (TN)
15 Settembre 2005 ore 14:00



Escursione in Val Pradidali

Guida: ***Prof. Cesare Lasen***
16 Settembre 2005 ore 9:00





"Il Parco Naturale Paneveggio-Pale di San Martino e la sua Carta della Natura"

Sala Luigi Negrelli
Comprensorio di Primiero – Tonadico (TN)
15-16 Settembre 2005

SCHEDA DI REGISTRAZIONE

Nome _____

Cognome _____

Ente _____

Indirizzo _____

Tel/Fax _____

e-mail _____

Attestato di partecipazione **SI** **NO**