

## Statistiche portale web ISPRA - Aprile 2017

Nel mese di Aprile 2017, come evidenziato dai dati in **Tabella 1**, le **Visite** al Portale ISPRA sono state 289 mila (contro 326 mila di Aprile 2016), registrando un decremento dell'11,4%: di queste il circa 149 mila (-10,9% rispetto ad aprile 2016) risultano essere **Visitatori unici**. Le **Pagine Viste** sono aumentate del 4%, passando da 1,22 milioni a 1,27 milioni di Aprile 2017. Si registra una percentuale decrescente delle **Visite provenienti da motori di ricerca** passando dal 37% al 34%. Rispetto ai valori del 2015 e del 2014 tutte le variabili analizzate registrano un considerevole incremento ad eccezione delle pagine viste e delle visite dai motori di ricerca, che hanno subito un lento ma costante declino in termini percentuali ma non in termini assoluti. Le **pagine** maggiormente visitate nel mese di aprile 2017 sono state: l'homepage (72 mila visite), la pagina dedicata agli RSS delle Notizie (27 mila) e la pagina delle Dichiarazione PRTR 2017 (6.761). I **video** maggiormente visualizzati sono stati *RED CODE – Un arsenale sommerso* (523 visite) seguito dal video di presentazione delle attività ISPRA dal titolo "EPA network: Country presentation" con 429 visite, al terzo posto troviamo il video *Foreste d' Italia* 232 visite mentre al quarto posto troviamo la presentazione del Direttore di ARPA Piemonte Angelo Robotto dal titolo "Il tema dell'amianto nel sistema agenziale" registrato il 22 febbraio 2017. Le visite ai due canali Youtube (*ISPRAVIDEO* e *ISPRAVIDEO streaming*) hanno registrato un decremento del 49% rispetto a Aprile del 2016.

**Tabella 1:** Pagine viste, Visite e Visitatori Unici, Visite da motori di ricerca e loro elaborazioni per il mese di Aprile - Anni 2017-2014. Fonte: ISPRA

Mese Aprile	2017	2016	2015	2014
Pagine viste	1.278.800	1.227.033	1.105.275	725.397
Pagine viste medie giornaliere	42.626	40.901	36.843	24.180
Pagine viste per Visita	4,4	3,8	4,5	3,7
Visite	289.686	326.813	247.974	198.285
Visite medie giornaliere	9.656	10.894	8.266	6.610
Visitatori Unici	149.339	167.614	123.619	103.356
Visite da motori di ricerca	99.886	120.995	102.511	75.553
Percentuale visite da motori di ricerca	34%	37%	41%	38%

Come mostrato in **Tabella 2**, l'analisi dei primi 10 **Paesi di provenienza** delle visite conferma l'Italia al primo posto con il 59% delle visite (170 mila), seguita da Stati Uniti (30 mila visite, pari all'11%) e Germania (7.500 mila, pari al 3% del totale) rispettivamente in seconda e terza posizione.

**Tabella 2:** Visite per primi 10 Paesi di Provenienza - Aprile 2017. Fonte: ISPRA

Mese Aprile	2017	2017 (%)
Italia	170.869	59%
Stati Uniti	30.778	11%
Germania	7.505	3%
Francia	5.104	2%
Regno Unito	3.054	1%
Cina	3.044	1%
Romania	2.064	1%
Olanda	1.941	1%
Danimarca	1.878	1%
Belgio	1.787	1%

In **Figura 1** è riportato sia il **dettaglio giornaliero delle visite** che **delle pagine viste**. Per la prima variabile si evidenzia un evidente superamento del dato medio nei giorni del 6 e del 26 Aprile con circa 14 visite rispetto ad una media mensile giornaliera di 10 mila 900 visite. Il 6 aprile le pagine che hanno fatto aumentare il numero dei visitatori sono quella della presentazione del Rapporto "Quadro delle normative regionali in materia di VAS, ruoli e attività delle agenzie ambientali e criticità riscontrate nelle applicazioni di VAS" e quella relativa alla 28<sup>a</sup> Riunione plenaria dell'EPA (Environment Protection Agencies) Network. Invece il 26 aprile le pagine

che hanno generato un flusso maggiore di visite sono: Dichiarazione PRTR 2017, la pagina del software MUD e la notizia inviata tramite newsletter dal titolo “Vernici: gli effetti sull’ambiente e sulla salute”. Ricordiamo che il 26 aprile con l’invio della newsletter mensile dell’Istituto, spedita a circa 5.500 indirizzi mail, si sono stimolati interessi alla lettura che gli utenti hanno tramutato in un maggior numero di visite verso il sito.

**Figura 1: Visite e Pagine Viste giornaliere relative al mese di Aprile – Anni 2017-2016. Fonte: ISPRA**

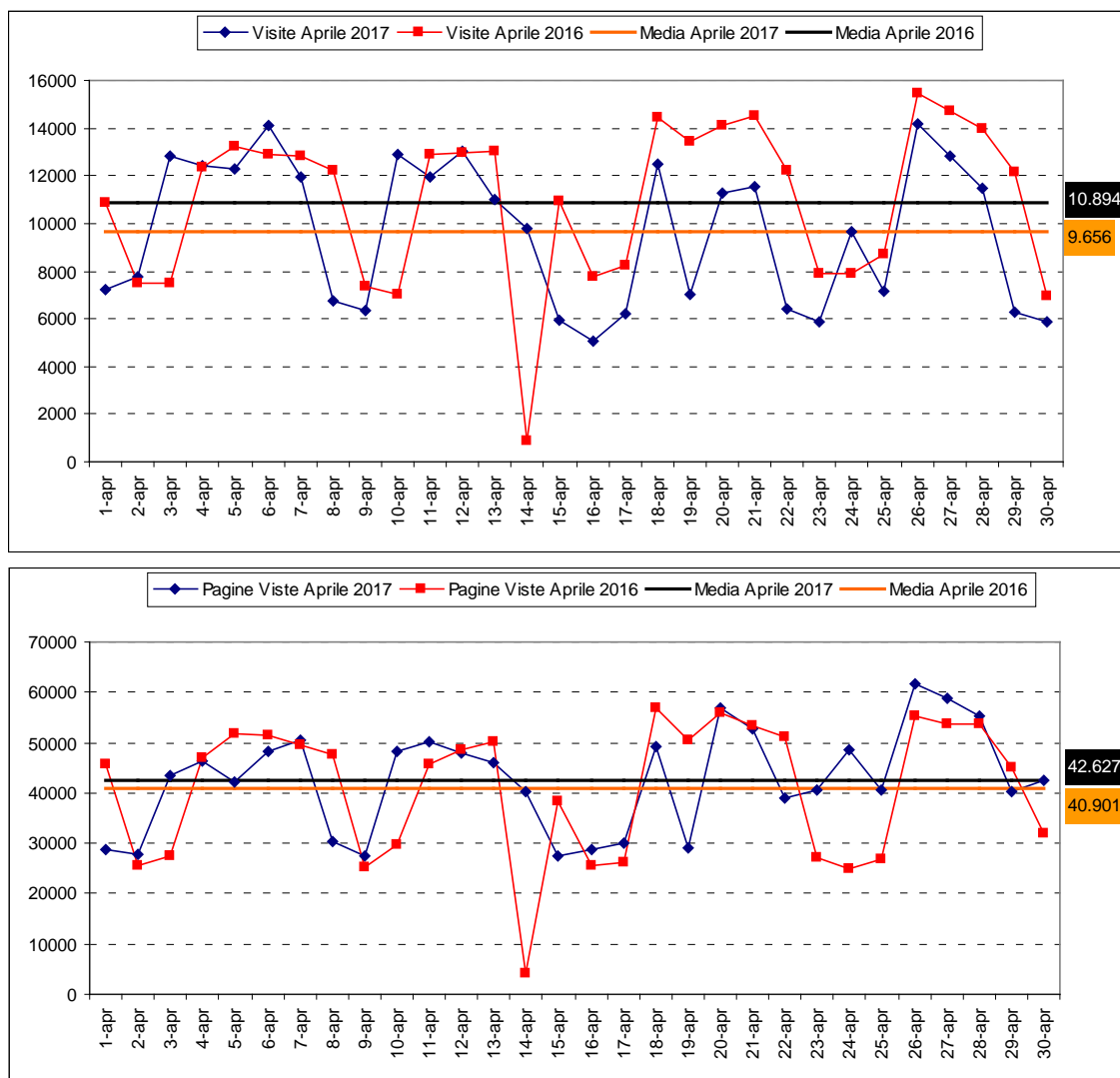

Infine tra i primi 10 **Documenti maggiormente scaricati dal sito** Il *Testo Unico Ambientale* si conferma al primo posto con quasi 5 mila download, seguito da un documento del Sistema Agenziale sui *Criteria di valutazione e rischi* (847 download) e dal Rapporto Rifiuti Urbani 2015 (808 download).

**Tabella 3: Primi 10 documenti più scaricati - Aprile 2017. Fonte: ISPRA**

Mese Aprile	2017
Dlgs n.152/06. Testo Unico Ambientale	4073
Autorità Competente PEC (Tabella indirizzi mail certificati)	2811
Istruzioni MUD 2017	1455
Ideambiente n.2 del 2017	1123
Software MUD 2017	953
Rapporto 220 del 2015: Emissioni Nazionali di gas serra. Fattori determinanti e confronto con i paesi Europei	941
Tracciati Record MUD 2017	890
"Guida tecnica per la progettazione e gestione dei sistemi di fitodepurazione per il trattamento delle acque reflue urbane" - Manuali e linee guida ISPRA 81/2012	829
Linee guida per l’analisi e la caratterizzazione delle componenti ambientali a supporto della valutazione e redazione dei documenti della VASMLG Manuali e linee guida ISPRA 148/17	817
Criteria di valutazione dei rischi ed esempi di valutazione	779