

Statistiche portale web ISPRA - Marzo 2017

Nel mese di Marzo 2017, come evidenziato dai dati in **Tabella 1**, le **Visite** al Portale ISPRA sono state 326 mila (contro 325 mila di marzo 2016), registrando un incremento dello 0,5%: di queste circa 167 mila (+2,4% rispetto al febbraio 2016) risultano essere **Visitatori unici**. Le **Pagine Viste** sono diminuite del 10%, passando da 1,3 milioni a 1,18 milioni di marzo 2017. Si registra una percentuale costante delle **Visite provenienti da motori di ricerca** del 37%. Rispetto ai valori del 2015 e del 2014 tutte le variabili analizzate registrano un considerevole incremento ad eccezione delle pagine viste e delle visite dai motori di ricerca, che hanno subito un lento ma costante declino in termini percentuali ma non in termini assoluti. Le **pagine** maggiormente visitate nel mese di marzo 2017 sono state: l'homepage (90 mila visite), la pagina dedicata agli RSS delle Notizie (30 mila) e la pagina relativa agli RSS degli Eventi (6.374). I **video** maggiormente visualizzati sono stati **RED CODE – Un arsenale sommerso** (376 visite) seguito dallo streaming dell'evento **“Giornata di presentazione del core set indicatori del SNPA”** con 274 visite, al terzo posto troviamo i video: **Foresta, legno, energia: una filiera** 273 visite; **Foreste d' Italia** 273 visite. Le visite ai due canali Youtube (**ISPRAVIDEO** e **ISPRAVIDEO streaming**) hanno registrato un decremento del 15% rispetto a marzo del 2016.

Tabella 1: Pagine viste, Visite e Visitatori Unici, Visite da motori di ricerca e loro elaborazioni per il mese di Marzo - Anni 2017-2014. Fonte: ISPRA

Mese Marzo	2017	2016	2015	2014
Pagine viste	1.184.332	1.319.995	1.432.696	902.503
Pagine viste medie giornaliere	38.204	42.580	46.216	29.113
Pagine viste per Visita	3,6	4,1	5,5	4,2
Visite	326.802	325.453	258.330	216.684
Visite medie giornaliere	10.542	10.498	8.333	6.990
Visitatori Unici	167.236	163.306	123.767	113.353
Visite da motori di ricerca	120.090	119.461	108.270	84.327
Percentuale visite da motori di ricerca	37%	37%	42%	39%

Come mostrato in **Tabella 2**, l'analisi dei primi 10 **Paesi di provenienza** delle visite conferma l'Italia al primo posto con il 60% delle visite (197 mila), seguita da Stati Uniti (33 mila visite, pari all'10%) e Germania (7 mila, pari al 2% del totale) rispettivamente in seconda e terza posizione.

Tabella 2: Visite per primi 10 Paesi di Provenienza - Marzo 2017. Fonte: ISPRA

Mese Marzo	2017	2017 (%)
Italia	197.202	60%
Stati Uniti	33.304	10%
Germania	7.708	2%
Francia	6.009	2%
Regno Unito	3.592	1%
Cina	2.740	1%
Romania	2.687	1%
Olanda	2.169	1%
Belgio	1.783	1%
Federazione Russa	1.733	1%

In **Figura 1** è riportato sia il **dettaglio giornaliero delle visite** che **delle pagine viste**. Per la prima variabile si evidenzia un evidente superamento del dato medio nei giorni 27-30 marzo con circa 14 mila visite rispetto ad una media mensile giornaliera di 10 mila 500 visite, questo interesse è stato suscitato dal comunicato stampa del 27 marzo “Il primo esemplare di pesce scorpione avvistato in acque italiane” ripreso da numerosi siti informativi online che ha generato 338 visite in più il 27 marzo, 2.036 il 28, 721 il 29 e 598 visite il 30 marzo. Ha fornito un buon contributo in termini di visite anche la pubblicazione “Fattori di emissione atmosferica di CO₂ e altri gas a effetto serra nel settore elettrico” uscita in contemporanea con la firma del decreto di cancellazione delle norme sui gas serra di Barack Obama e che ha generato l’interesse dell’opinione pubblica su tutta la tematica delle emissioni. Ne è riprova la rilettura di un testo del 2015 “Emissioni Nazionali di gas serra. Fattori determinanti e confronto con i paesi Europei”.

Figura 1: Visite e Pagine Viste giornaliere relative al mese di Marzo – Anni 2017-2016. Fonte: ISPRA

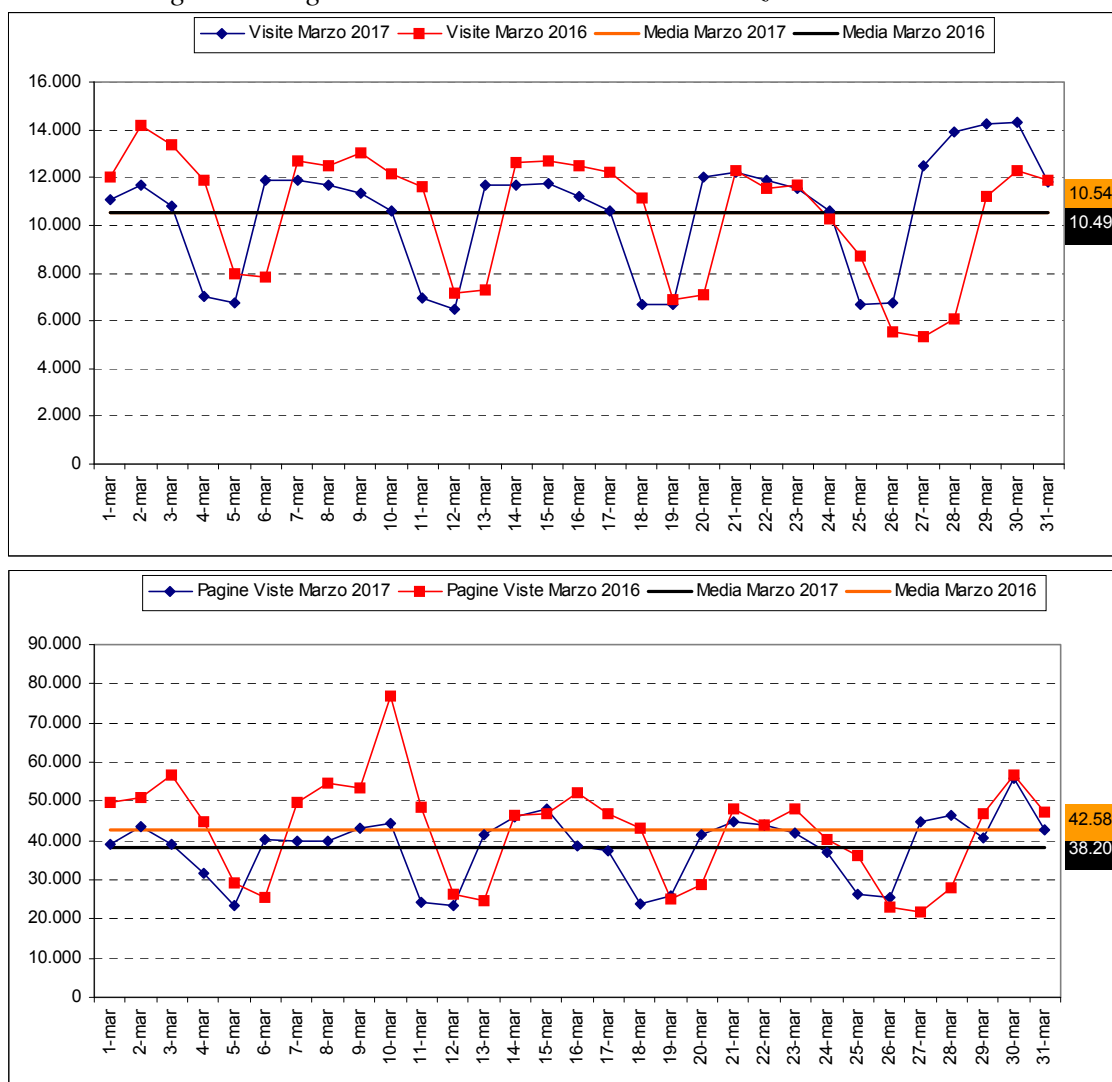

Infine tra i primi 10 **Documenti maggiormente scaricati dal sito** Il *Testo Unico Ambientale* si conferma al primo posto con quasi 6 mila download, seguito dal Rapporto *Emissioni Nazionali di gas serra. Fattori determinanti e confronto con i paesi Europei* (3.400) e un documento del Sistema Agenziale sui *Criteri di valutazione dei rischi* (1.000 download).

Tabella 3: Primi 10 documenti più scaricati - Marzo 2017. Fonte: ISPRA

Mese Marzo	2017
Dlgs n.152/06. Testo Unico Ambientale	5.852
Rapporto 220 del 2015: Emissioni Nazionali di gas serra. Fattori determinanti e confronto con i paesi Europei	3.417
Criteri di valutazione dei rischi ed esempi di valutazione	1.065
"Guida tecnica per la progettazione e gestione dei sistemi di fitodepurazione per il trattamento delle acque reflue urbane" - Manuali e linee guida ISPRA 81/2012	976
Programma evento "Presentazione del rapporto controlli ambientali del SNPA-AIA-Seveso"	854
Rapporto Rifiuti Urbani Ed.2016	781
Rapporto Rifiuti Urbani Ed.2015	702
Atlante della migrazione degli uccelli in Italia. Volume 1 Pag1-32	688
Nomina Commissario ISPRA 2017	672
Manuali e Linee Guida 145 del 2016: Criteri tecnici per stabilire quando il trattamento non è necessario ai fini dello smaltimento dei rifiuti in discarica ai sensi dell'art. 48 della L.28 Dicembre 2015 n.221	663