

Statistiche portale web ISPRA - Luglio 2017

Nel mese di Luglio 2017, come evidenziato dai dati in **Tabella 1**, le **Visite** al Portale ISPRA sono state 277 mila (contro 296 mila di Luglio 2016), registrando un decremento del 6%: di queste il circa 142 mila (-2% rispetto ad Luglio 2016) risultano essere **Visitatori unici**. Le **Pagine Viste** sono aumentate del 33%, passando da 1,14 milioni a 1,51 milioni di Luglio 2017. Si registra una percentuale decrescente delle **Visite provenienti da motori di ricerca** intorno al 30%. Rispetto ai valori del 2015 e del 2014 tutte le variabili analizzate registrano un considerevole incremento ad eccezione delle pagine viste e delle visite dai motori di ricerca, che hanno subito un lento ma costante declino in termini percentuali ma non in termini assoluti. Le **pagine** maggiormente visitate nel mese di luglio 2017 sono state: l'homepage (68 mila visite), la pagina dedicata agli RSS delle Notizie (25 mila) e la pagina dell'SNPA (5.746). I **video** maggiormente visualizzati sono stati lo streaming dell'evento "Il consumo di suolo in Italia e in Europa - Soil Day " con 530 visite seguito dal documentario **RED CODE – Un arsenale sommerso** (409 visite) e dal documentario sulle Foreste d'Italia con 237 visite. Le visite ai due canali Youtube (**ISPRAVIDEO** e **ISPRAVIDEO streaming**) hanno registrato un decremento del 12% rispetto a Luglio del 2016.

Tabella 1: Pagine viste, Visite e Visitatori Unici, Visite da motori di ricerca e loro elaborazioni per il mese di Luglio - Anni 2017-2014. Fonte: ISPRA

Mese Luglio	2017	2016	2015	2014
Pagine viste	1.511.691	1.139.681	1.221.468	663.725
Pagine viste medie giornaliere	48.764	36.764	39.402	21.410
Pagine viste per Visita	5,4	3,8	4,7	4,5
Visite	277.697	296.840	257.400	147.672
Visite medie giornaliere	8.958	9.575	8.303	4.764
Visitatori Unici	142.406	145.153	120.326	72.310
Visite da motori di ricerca	84.198	95.873	93.365	56.542
Percentuale visite da motori di ricerca	30%	32%	36%	38%

Come mostrato in **Tabella 2**, l'analisi dei primi 10 **Paesi di provenienza** delle visite conferma l'Italia al primo posto con il 58% delle visite (160 mila), seguita da Stati Uniti (29 mila visite, pari all'11%) e Germania (9 mila, pari al 3% del totale) rispettivamente in seconda e terza posizione.

Tabella 2: Visite per primi 10 Paesi di Provenienza - Luglio 2017. Fonte: ISPRA

Mese Luglio	2017	2017 (%)
Italia	160.441	58%
Stati Uniti	29.325	11%
Germania	9.000	3%
Francia	5.047	2%
Regno Unito	4.180	2%
Cina	3.548	1%
Romania	2.236	1%
Danimarca	2.048	1%
Canada	1.349	0%
Ucraina	1.322	0%

In **Figura 1** è riportato sia il **dettaglio giornaliero delle visite che delle pagine viste**. Per la prima variabile registra un valore medio di 9.575 visite giornaliere leggermente più alto al valore del 2016. Uniche giornate da segnalare sono il 18 e 19 luglio quando c'è stata l'uscita del rapporto sui Rifiuti Speciali, ripreso da numerose testate informative online. Per il resto

l'andamento conferma un'utenza da ufficio. Per quanto riguarda la variabile delle Pagine viste rispetto alla media giornaliera di 48.764 si registrano dei valori superiori nella prima settimana del mese a causa delle notizie sull'incidente all'impianto nucleare Eurex di Saluggia dove ISPRA viene chiamata in causa per i controlli e delle notizie uscite subito dopo il convegno sul Consumo del Suolo in Italia e in Europa. Quest'ultimo dato trova una conferma dalle visualizzazioni della diretta video dell'evento.

Figura 1: Visite e Pagine Viste giornaliere relative al mese di Luglio – Anni 2017-2016. Fonte: ISPRA

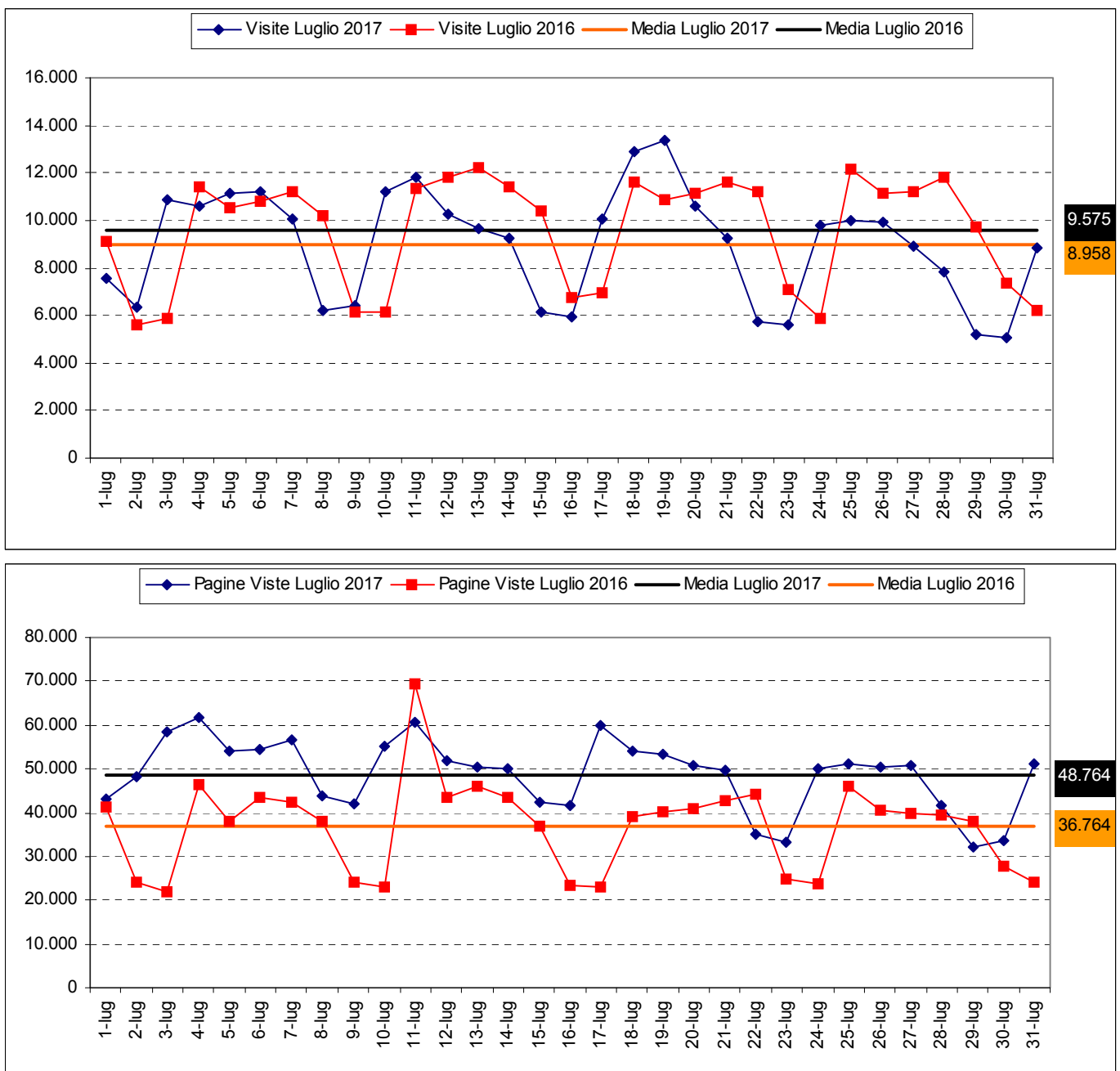

Tra i primi 10 **Documenti maggiormente scaricati dal sito** troviamo il Testo Unico Ambientale che si conferma al primo posto con 3.353 download, seguito dal manuale “Gli indicatori del clima in Italia nel 2016. Anno XII” con 1.195 e dal manuale “Funghi Comuni: Caratteristiche, Sosia e Aspetti Tossicologici” con 927 download.

Tabella 3: Primi 10 documenti più scaricati - Luglio 2017. Fonte: ISPRA

Mese Luglio	2017
DIgs 152/06Testo Unico Ambientale	3.353
Gli indicatori del clima in Italia nel 2016. Anno XII	1.195
Funghi Comuni: Caratteristiche, Sosia e Aspetti Tossicologici	927
Criteri di valutazione dei rischi ed esempi di valutazione	817
Locandina su un corso di Analisi Multivariata nella valutazione degli impatti ambientali	789
Carta del valore naturalistico-culturale d'Italia: Un applicativo di Carta della Natura	702
"Guida tecnica per la progettazione e gestione dei sistemi di fitodepurazione per il trattamento delle acque reflue urbane" - MLG 81/2012	698
Rapporto Rifiuti Speciali Ed.2017 Dati Sintesi	603
Rapporto Consumo Suolo 2017	553
Rapporto Rifiuti Urbani Ed.2016	553