

ALLEGATO A

TRASMISSIONE PREVENTIVO E DICHIARAZIONE PER L’AFFIDAMENTO DI

A ISPRA
Servizio DG-STAT
c.a. Dr.ssa Mariaconcetta Giunta
Via V. Brancati, 48
00144 – Roma

Ai sensi degli articoli 46 e 47 del D.P.R. n. 445/2000

il/la sottoscritto/a.....
nato/a a il .../.../..... C.F.
residente a CAPvia.....

DICHIARA

1. di essere legale rappresentante di
C.F./ P.I. numero
con sede legale in
Via
telefono.....PEC
e-mail
2. di avere i seguenti elementi a conferma dell’idoneità professionale:
 - iscrizione nella sezione ordinaria/speciale del registro delle imprese presso camera di commercio, industria, artigianato e agricoltura o nel registro delle commissioni provinciali per l’artigianato, di....., al n. in data per la seguente attività: e per la seguente durata
 - Capitale sociale o presso il seguente ordine professionale..... *(nel caso di organismo non tenuto all’obbligo di iscrizione in CCIAA, dovrà essere allegata dichiarazione del legale rappresentante resa in forma di autocertificazione ai sensi del DPR 445/2000, con la quale si dichiara l’insussistenza del suddetto obbligo di iscrizione alla CCIAA e copia dell’atto costitutivo e dello statuto);* ovvero presso *(registri, elenchi, e analoghi, riconosciuti dall’ordinamento giuridico);*
3. che il titolare e il direttore tecnico, se si tratta di impresa individuale; il socio e il direttore tecnico, se si tratta di società in nome collettivo; i soci accomandatari o il direttore tecnico, se si tratta di società in accomandita semplice; i membri del consiglio di amministrazione cui sia



ISPRA

Istituto Superiore per la Protezione
e la Ricerca Ambientale

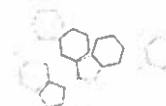

Systema Nazionale
per la Protezione
dell'Ambiente

stata conferita la legale rappresentanza, ivi compresi institori e procuratori generali, dei membri degli organi con poteri di direzione, di vigilanza o di controllo (collegio sindacale o di revisori, ai sensi dell'art. 2477 del codice civile, comitato per il controllo sulla gestione, consiglio di gestione e consiglio di sorveglianza, cfr. Comunicato del Presidente dell'ANAC 8/11/2017), persona fisica/giuridica, in caso di società con un numero di soci pari o inferiore a quattro, se si tratta di altro tipo di società o consorzio, compresi i soggetti cessati dalla carica nell'anno antecedente la data di presentazione della presente (qualora l'impresa non dimostri che vi sia stata completa ed effettiva dissociazione della condotta penalmente sanzionata) sono:

SOCIETA' PARTECIPANTE ALLA INDAGINE

• sig _____ nato a _____ il
_____ residente in _____ via

carica _____ dal _____ al *(solo per i cessati)*

C.F. _____

• sig _____ nato a _____ il
_____ residente in _____ via

carica _____ dal _____ al *(solo per i cessati)*

C.F. _____

• sig _____ nato a _____ il
_____ residente in _____ via

carica _____ dal _____ al *(solo per i cessati)*

C.F. _____

(aggiungere ulteriori campi laddove necessario)

EVENTUALE SOCIO PERSONA GIURIDICA DELLA SOCIETA' PARTECIPANTE

• sig _____ nato a _____ il
_____ residente in _____ via

carica _____ dal _____ al *(solo per i cessati)*

C.F. _____

• sig _____ nato a _____ il
_____ residente in _____ via

carica _____ dal _____ al (solo per i cessati)

C.F. _____

• sig _____ nato a _____ il
_____ residente in _____ via

carica _____ dal _____ al (solo per i cessati)

C.F. _____

(aggiungere ulteriori campi laddove necessario)

4. di non trovarsi in alcuna delle condizioni ostative di cui all'articolo 80 del menzionato Decreto Legislativo n. 50/2016 in materia di impedimenti a stipulare con la Pubblica Amministrazione; a tal fine il possesso dei requisiti di ordine generale può essere verificato ai seguenti istituti:
 - casellario giudiziale: Procura della Repubblica, presso il Tribunale Ufficio locale del casellario giudiziale di Roma, Piazzale Clodio, Fax: 06-38704019;
 - certificato ottemperanza con gli obblighi di cui alla legge n. 68/99 in materia di collocamento obbligatorio (*non necessario nel caso di società aventi meno di 15 dipendenti oppure di società aventi da 15 a 35 dipendenti che non abbiano effettuato una nuova assunzione dopo il 18 gennaio 2000*). Centro per l'Impiego di via fax.....pec.....;

o in alternativa

 - l'Impresa dichiara di avere meno di 15 dipendenti, ovvero di avere alle proprie dipendenze n. soggetti, pertanto di non essere soggetta agli obblighi di cui alla legge n. 68/99 in materia di collocamento obbligatorio;
 - certificato attestante il rispetto degli obblighi relativi al pagamento delle imposte e tasse: Agenzia delle Entrate, ufficiovia.....Pec.....;
5. che non sono stati conclusi contratti di lavoro subordinato o autonomo e, comunque, di non aver attribuito incarichi ad ex dipendenti pubblici che abbiano esercitato per conto di pubbliche amministrazioni attività svolta mediante poteri autoritativi o negoziali di cui sia risultata destinataria l'Impresa, nei tre anni successivi alla cessazione del rapporto di pubblico impiego (divieto di cui all'art. 53, comma 16-ter, del d.lgs. n. 165/2001) c.d. pantouflage-revolving doors;
6. di obbligarsi a comunicare la sopravvenuta sussistenza di una delle situazioni di cui al punto precedente;

7. che nessuna persona esplicante attività a favore dell'Impresa, tanto in regime di dipendenza diretta quanto in forma saltuaria di consulenza o di qualsivoglia altra natura, nonché avente interesse nell'attività dell'appaltatore medesimo, è dipendente dell'ISPRA, anche se in posizione di aspettativa, o ricopre incarichi di direzione politica o amministrativa nell'organizzazione dell'Istituto; ovvero si obbligano a comunicare la sussistenza di tale situazione, ivi compresi tutti gli elementi soggettivi ed oggettivi che vi afferiscono.
8. di presentare un'offerta tecnica la quale contenga tutti gli elementi utili alla assegnazione dei punteggi;
9. di presentare la propria miglior offerta economica, come da allegato, valida per 180 giorni dalla data della presente dichiarazione, da intendersi al netto dell'IVA e di tutti gli oneri fiscali e delle spese derivanti dall'eventuale stipula del contratto;
10. di essere a conoscenza della possibilità della stazione appaltante di offrire la facoltà di migliorare il preventivo allegato alla presente, ai fini dell'esonero dal versamento della cauzione definitiva, ai sensi dell'art. 54 del RD 23 maggio 1924, n. 827 e s.m.i. e dell'art. 103, co 11, del d.lgs. n. 50/2016;
11. Che non intende affidare in subappalto l'esecuzione di alcuna attività oggetto delle prestazioni, le quali eseguirà direttamente
oppure
che la parte del servizio eventualmente da subappaltare è la seguente:

nel limite del% (Il limite massimo consentito per il subappalto è pari al 40% dell'importo contrattuale).

Il sottoscritto è consapevole che l'ISPRA procederà al controllo dei requisiti dichiarati nella presente ai fini dell'eventuale affidamento del Servizio/Fornitura.

I dati personali forniti con la dichiarazione di cui all'Allegato A) sono esatti e corrispondono al vero, esonerando l'ISPRA da qualsivoglia responsabilità per errori materiali di compilazione ovvero per errori derivanti da una inesatta imputazione dei dati stessi negli archivi elettronici e cartacei.

(luogo), (data)

(timbro e firma del legale rappresentante)



ISPRA

Istituto Superiore per la Protezione
e la Ricerca Ambientale

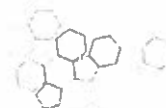

**Sistema Nazionale
per la Protezione
dell'Ambiente**

ALLEGATI:

Alla suddetta dichiarazione devono essere allegati:

1. offerta su carta intestata
2. Allegato C, relativo al costo della manodopera e agli oneri aziendali

ALLEGATO C

Affidamento del servizio di..... - da effettuarsi ai sensi dell'art. 36, comma 2 lettera b) del D. Lgs. n. 50/2016 – COSTO COMPLESSIVO DELLA MANODOPERA E ONERI DELLA SICUREZZA AZIENDALI

Il/la sottoscritto/a

C.F. nato/a a il residente a
..... in in qualità di
..... (titolare, legale rappresentante, procuratore)
dell'impresa..... con sede legale in
..... via
partita IVA..... CF.....

DICHIARA

- **Gli oneri della sicurezza aziendali ex art. 95, c. 10, D. Lgs. n. 50/2016 da imputare all'appalto¹ sono pari a €..... (dicesi euro/.....)²**

- **Costo complessivo della manodopera ex art. 95, c. 10, D. Lgs. n. 50/2016 da impiegare per l'esecuzione del servizio €..... (dicesi euro/.....)**

Al fine di consentire la verifica del rispetto di quanto previsto dagli articoli 95, comma 10, e 97, comma 5, lettera d) del D.lgs. n. 50/2016, ovvero del rispetto dei minimi salariali retributivi indicati nelle apposite tabelle adottate dal Ministero del lavoro e delle politiche sociali, da effettuarsi prima dell'aggiudicazione, si forniscono le seguenti informazioni:

¹ Ai sensi dell'art. 95, c. 10, del D. Lgs. n. 50/2016, l'operatore deve indicare i propri costi aziendali concernenti l'adempimento delle disposizioni in materia di salute e sicurezza sui luoghi di lavoro - Trattasi di costi che discendono dall'applicazione del D. Lgs. n. 81/2008 (Testo Unico in materia di tutela della salute e della sicurezza nei luoghi di lavoro), tra i quali rientrano, a mero titolo di esempio, i costi che l'impresa sostiene per la formazione, informazione, addestramento, per la sorveglianza sanitaria dei lavoratori, per i dispositivi di protezione individuale, per la gestione delle emergenze ecc.

² Gli oneri sono da intendersi già compresi nell'importo offerto.

a) l'eventuale tabella ministeriale di riferimento, recante i costi medi del lavoro

.....

b) il CCNL applicato o di riferimento con ogni utile indicazione per l'agevole individuazione (data di stipula, sigla sindacale di riferimento ecc):

.....

.....

.....

c) il numero delle risorse umane (distinte per qualifica e livelli contrattuali) per l'esecuzione della prestazione richiesta:

.....

.....

d) il numero di ore stimato per l'esecuzione del servizio richiesto distinto per ciascuna qualifica e livello professionale:

.....

.....

e) il costo orario di ciascuna risorsa al lordo degli oneri previdenziali ed assicurativi, del trattamento di fine rapporto, dell'irap se dovuta, e di ogni altra voce prevista dal CCNL o dalla tabella ministeriale di riferimento:

.....

.....

f) ogni ulteriore elemento utile per la corretta determinazione del costo del personale

.....

.....

Luogo e data

Firma digitale