

Progetto "Piccoli Comuni"

Unione	Unione della Sabina Romana
Titolo	Piano Intercomunale per la Raccolta Differenziata porta a porta nei comuni di Montorio Romano, Monteflavio, Nerola.
Referente Unico di Progetto	Sig. Lanfranco Ferrante (Presidente dell'Unione e Sindaco del Comune di Monteflavio)
Assistente	Elisa Serrecchia

Descrizione del territorio dell'Unione

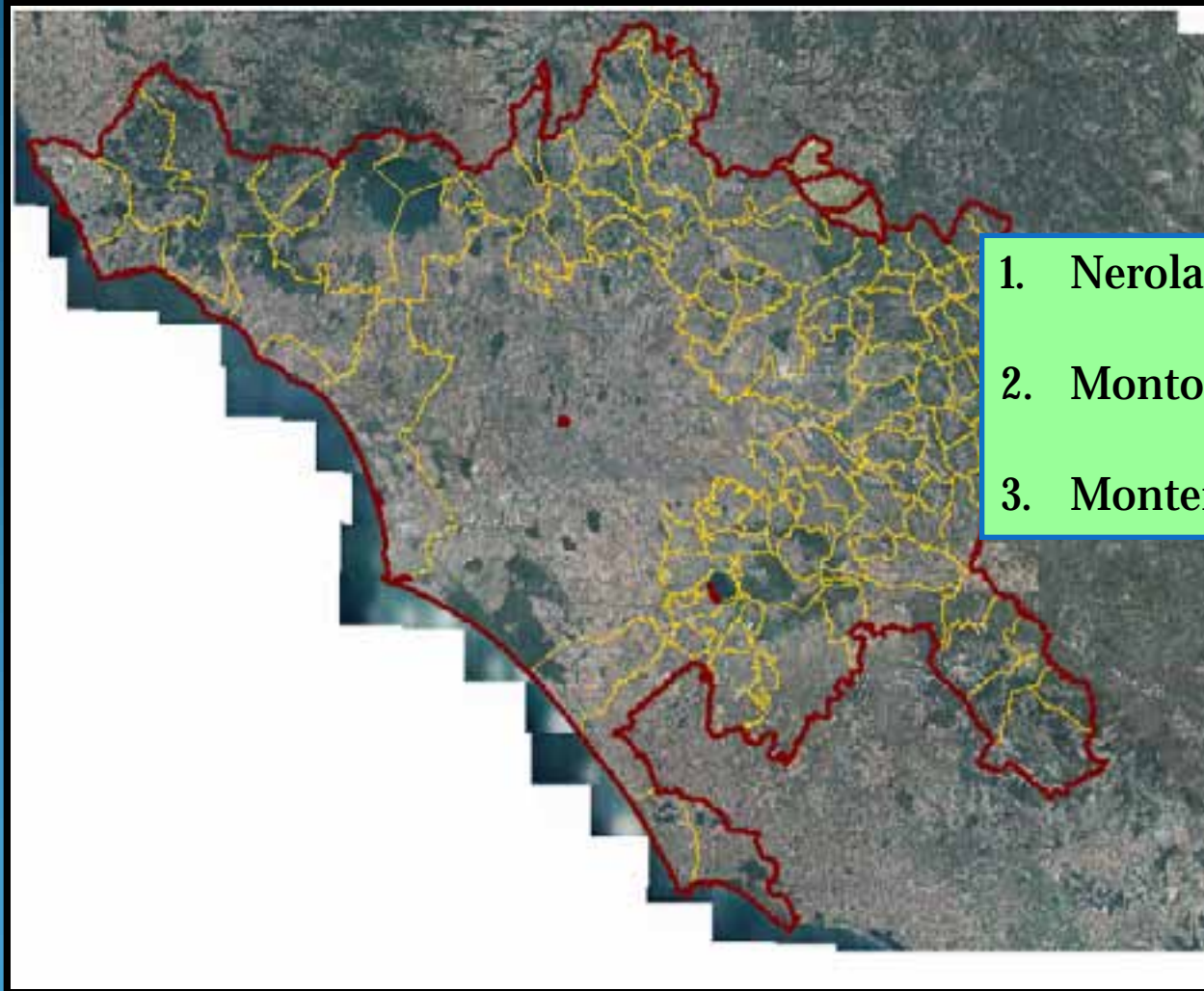

1. Nerola
2. Montorio Romano
3. Monteflavio

Descrizione del territorio dell'Unione

1. Nerola
2. Montorio Romano
3. Monteflavio

Comunità Montana
Zona IX Monti Sabini –
Tiburtini - Prenestini

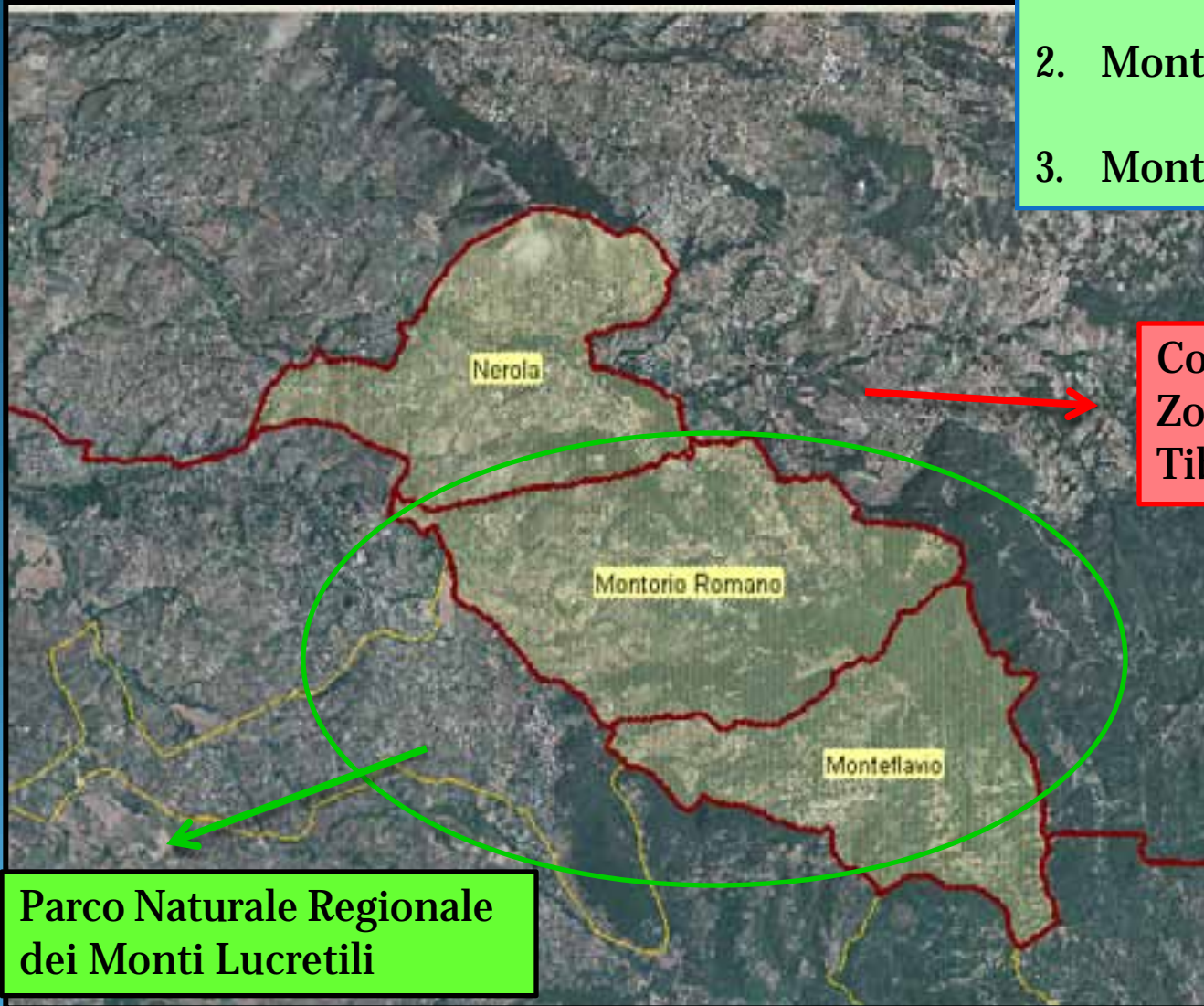

Parco Naturale Regionale
dei Monti Lucretili

Dati geografici

<u>Indicatore</u>	<u>Comune di Monteflavio</u>	<u>Comune di Montorio Romano</u>	<u>Comune di Nerola</u>
Superficie territoriale [Kmq]	17,19	23,77	18,65
Altitudine	800	575	453
Livello altimetrico [min-max]	265-1368	135-934	132-711
Tipologia orografica	Montagna interna	Collina interna	Collina interna
Bacino idrografico	Tevere	Tevere	Tevere

Dati anagrafici

<u>Descrizione</u>	<u>Comune di Monteflavio</u>	<u>Comune di Montorio Romano</u>	<u>Comune di Nerola</u>
Popolazione residente (anno 2005)	1385	2078	1579
Famiglie	584	919	742

A conclusione della fase di start-up, gli argomenti specifici del progetto cartografico da realizzare inizialmente individuati e condivisi da TUTTI i Comuni dell'Unione erano:

Zonizzazione acustica

Raccolta Differenziata
"porta a porta"

- Piano Comunale di classificazione acustica del territorio in collaborazione con la IX Comunita' Montana.
- Suddivisione del territorio in zone acusticamente omogenee (dell'art. 1, comma 2 del D.P.C.M. 14.11.1997) tenendo conto delle preesistenti destinazioni d'uso
- Non sono state effettuate delle **misurazioni fonometriche**.

I Comuni dell'Unione hanno aderito al bando per la progettazione e realizzazione di servizi innovativi per la raccolta differenziata pubblicato dalla Provincia di Roma (D.G.P. n. 1645/48 del 21.12.2005)

Dati sui rifiuti:

<u>Descrizione</u>	<u>Dato 2005/2006</u>
Rifiuti indifferenziati conferiti in discarica	3.190.874 kg /anno
Raccolta Differenziata	150.632 kg /anno
Rifiuti Totali	3.472.763 kg /anno
Percentuale Raccolta Differenziata	4,34 %

Percentuale RD da progetto
> 55%

- Raccolta domiciliare solo nelle scuole

- Rimozione contenitori stradali (ad esclusione della RD per il vetro);
- Raccolta differenziata "porta a porta";
- Introduzione della raccolta della frazione organica

Area di progetto:

1. Comune di Montorio Romano
2. Comune di Monteflavio
3. Comune di Nerola
4. Comune di Moricone

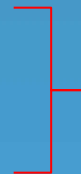

Unione della Sabina Romana

Difficoltà organizzative della domiciliarizzazione del servizio:

Monteflavio

Nerola

Montorio Romano

- Abitazioni a prevalente sviluppo orizzontale (generalmente di 2 piani), spesso attaccate le une alle altre;
- Centri storici con piccole vie e vicoletti su cui si affacciano direttamente le abitazioni munite di accessi con ripide scale.

1. Necessità di spazi per i contenitori;
2. Possibilità di transito accanto ad ogni civico per il mezzo di raccolta

Raccolta dei dati per il progetto cartografico

I Comuni adottano tutti la TARSU

Utenze domestiche:

- Indirizzo;
- Numero civico;
- Numero nuclei familiari per numero civico

Utenze non domestiche:

- Categoria: Ristorante, scuola, bar...
- Indirizzo;
- Superficie dell'attività in mq;
- Produzione rifiuti annui (carta, plastica, umido, secco e vetro)

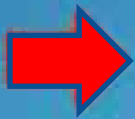

Ufficio Tecnico
Ufficio Ragioneria
Ufficio Anagrafe

Per le utenze non domestiche è stata necessaria una conversione dalle categorie TARSU a quelle previste dal DPR 158/99

	Descrizione Cat DPR 158/99	Numero utenze	Superficie mq
1	Musei, biblioteche, scuole, associazioni, luoghi di culto	11	4027
2	Sale teatrali e cinematografiche	0	0
3	Autorimesse e magazzini senza vendita diretta	6	943
4	Campeggi, distributori carburanti, impianti sportivi	4	6186
5	Stabilimenti balneari	0	0
6	Esposizioni, autosaloni	0	0
7	Alberghi con ristorante	1	2777
8	Alberghi senza ristorante	0	0
9	Case di cura e riposo	1	1625
10	Ospedale	0	0
11	Uffici, agenzie, studi professionali	17	754
12	Banche ed istituti di credito	4	335
13	Negozi abbigliamento, calzature, libreria, cartoleria, ferramenta ed altri beni dure	21	1702
14	Edicola, farmacia, tabaccaio, pluriutenze	8	262
15	Negozi particolari quali filatelia, tende e tessuti, tappeti, cappelli, antiquariato	0	0
16	Banchi di mercato di beni durevoli	0	0
17	Attività artigianali tipo botteghe: parrucchiere, barbiere, estetista	6	213
18	Attività artigianali tipo botteghe: falegname, idraulico, fabbro, elettricista	4	590
19	Carrozzeria, autofficina, elettrauto	2	185
20	Attività industriali con capannone di produzione	0	0
21	Attività artigianali di produzione beni specifici	3	260
22	Ristoranti, trattorie, osterie, pizzerie, pub	9	1621
23	Mense, birrerie, amburgherie	0	0
24	Bar, caffè, pasticceria	14	915
25	Supermercato, pane e pasta, macelleria, salumi e formaggi, generi alimentari	24	1496
26	Plurilicenze alimentari e/o miste	0	0
27	Ortofrutta, pescheria, fiori e piante, pizza a taglio	10	703
28	Ipermercati di generi misti	0	0
29	Banchi al mercato di generi alimentari	0	0
30	Discoteche, night club	0	0
TOTALE		145	24594

Per le utenze non domestiche sono stati ricavati i coefficienti moltiplicativi utilizzati nel foglio di calcolo fornito dall'Amministrazione Provinciale per l'elaborazione del progetto.

Descrizione Cat DPR 158/99		Umido	RU	Carta e cartone	Plastica	Vetro
1	Musei, biblioteche, scuole, associazioni, luoghi di culto	10	5,5	2	0,9	8
2	Sale teatrali e cinematografiche	7	3,5	0	1	2
3	Autorimesse e magazzini senza vendita diretta	0	4,9	0	0,05	0
4	Campeggi, distributori carburanti, impianti sportivi	0	7,21	1	1	0
5	Stabilimenti balneari	5	5,22	1	0,5	6
6	Esposizioni, autosaloni	0	4,22	0	0,5	0
7	Alberghi con ristorante	35	13,45	1,5	0,6	3
8	Alberghi senza ristorante	11	8,88	0,5	0,5	0
9	Case di cura e riposo	48	10,22	1	0,9	2
10	Ospedale	45	7,55	4	2,5	2
11	Uffici, agenzie, studi professionali	0	8,45	10	1	0

Coefficienti espressi in Kg/m² annui

Stima produzione rifiuti (Kg/anno)

=

Coefficienti espressi in Kg/m² annui

X

Superficie espressa in m²

Applicazione della Suite OpenGIADA al progetto

Suite **OpenGIADA**

Strumento utile per rendere più **efficiente** la gestione e la pianificazione della raccolta differenziata "porta a porta"

Studio del territorio

Raccolta Differenziata
"porta a porta" descritta
attraverso:

Stima di produzione di rifiuti

Localizzazione delle utenze

Monitoraggio nel tempo sia delle stime sia del comportamento delle utenze coinvolte

I dati geografici presenti nel progetto sono:
§ georeferenziati nel sistema WGS84/UTM fuso 33;
§ tipo raster e vettoriale.

GRUPPI:

1. TIPOLOGIA UTENZE

Utenze domestiche e non domestiche;
Impianti sportivi.

2. SERVIZIO DOMICILIARE

Produzione carta, plastica, umido e secco per le utenze non domestiche

3. SERVIZIO DI PROSSIMITA'

Produzione vetro per le utenze non domestiche;
Contenitori vetro; Buffer 150-200 m.

4. INFRASTRUTTURE

Infrastrutture ferroviarie (Regione Lazio e Provincia di Roma);
Strade (Provincia di Roma);
Strade urbane (Monteflavio)

5. IDROGRAFIA

Idrografia Provincia di Roma;

6. AREE PROTETTE

- Elenco Ufficiale Aree Protette (EUAP);
- Important Bird Area (IBA);
- Siti di Interesse Comunitario (SIC);
- Zone a Protezione Speciale (ZPS);
(Regione Lazio e Provincia di Roma)

7. CARTOGRAFIA DI BASE

- Territorio dell'Unione della Sabina Romana;
- Limiti provinciali e comunali;
- Toponimi;
- Comuni (Limiti Amministrativi-fuso33);
- Carta geologica – Provincia di Roma;
- IGM 1:25000 - Provincia di Roma;
- Ortofoto Volo IT2000 - Provincia di Roma.

Viste su Televideo:

1. **Unione della Sabina Romana nella Provincia di Roma**

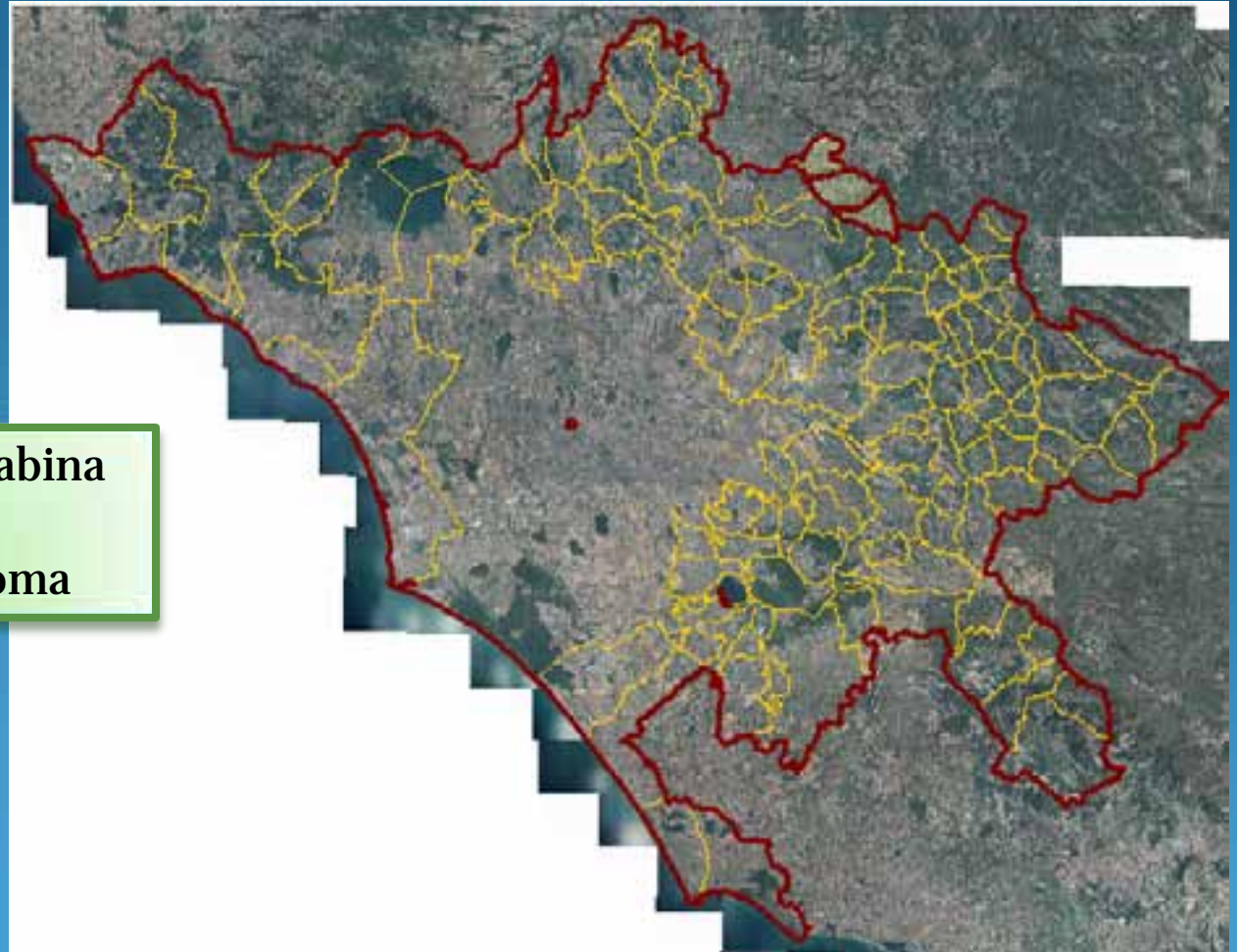

2. Inquadramento territoriale

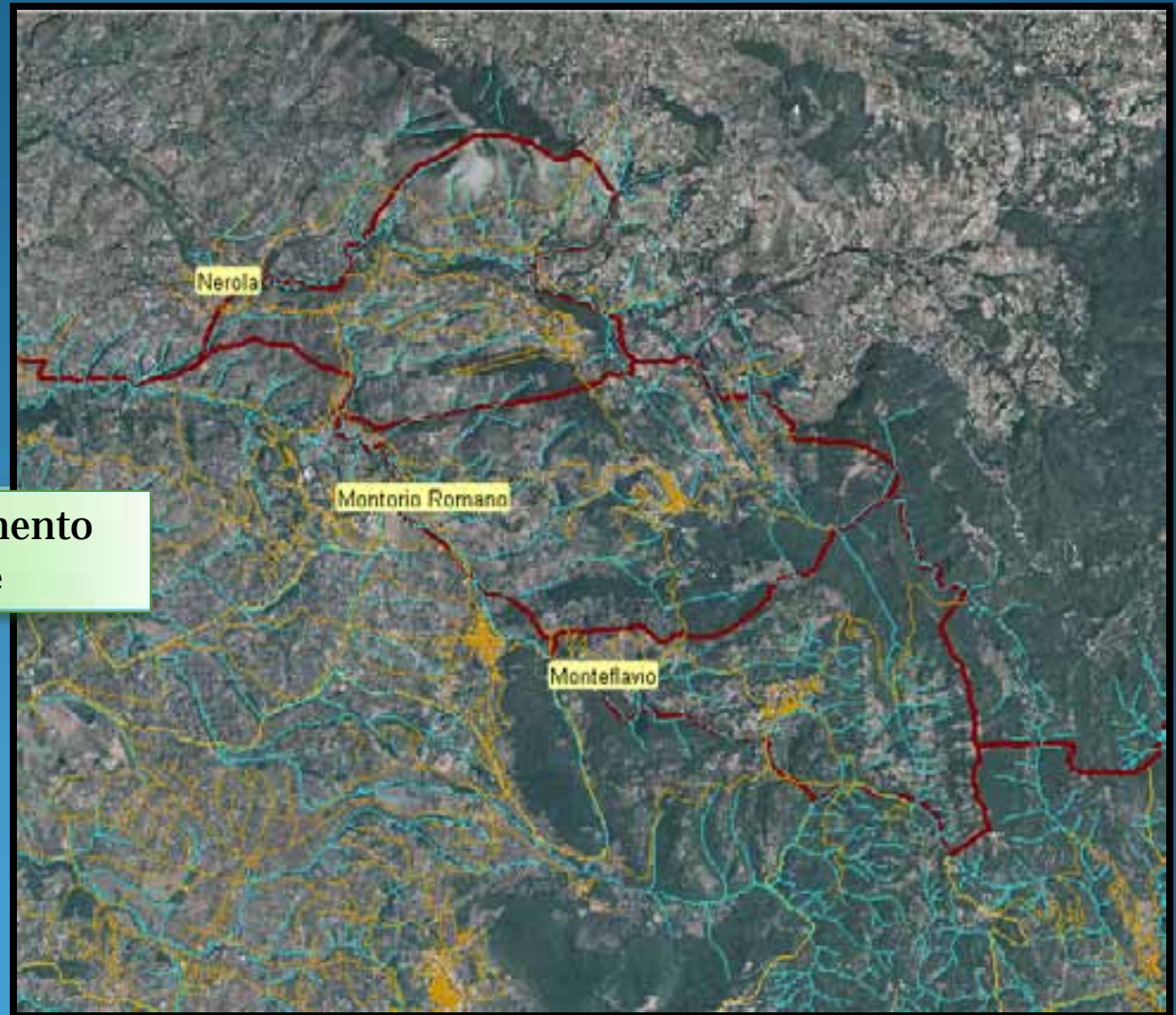

Aree protette

3. EUAP

4. IBA

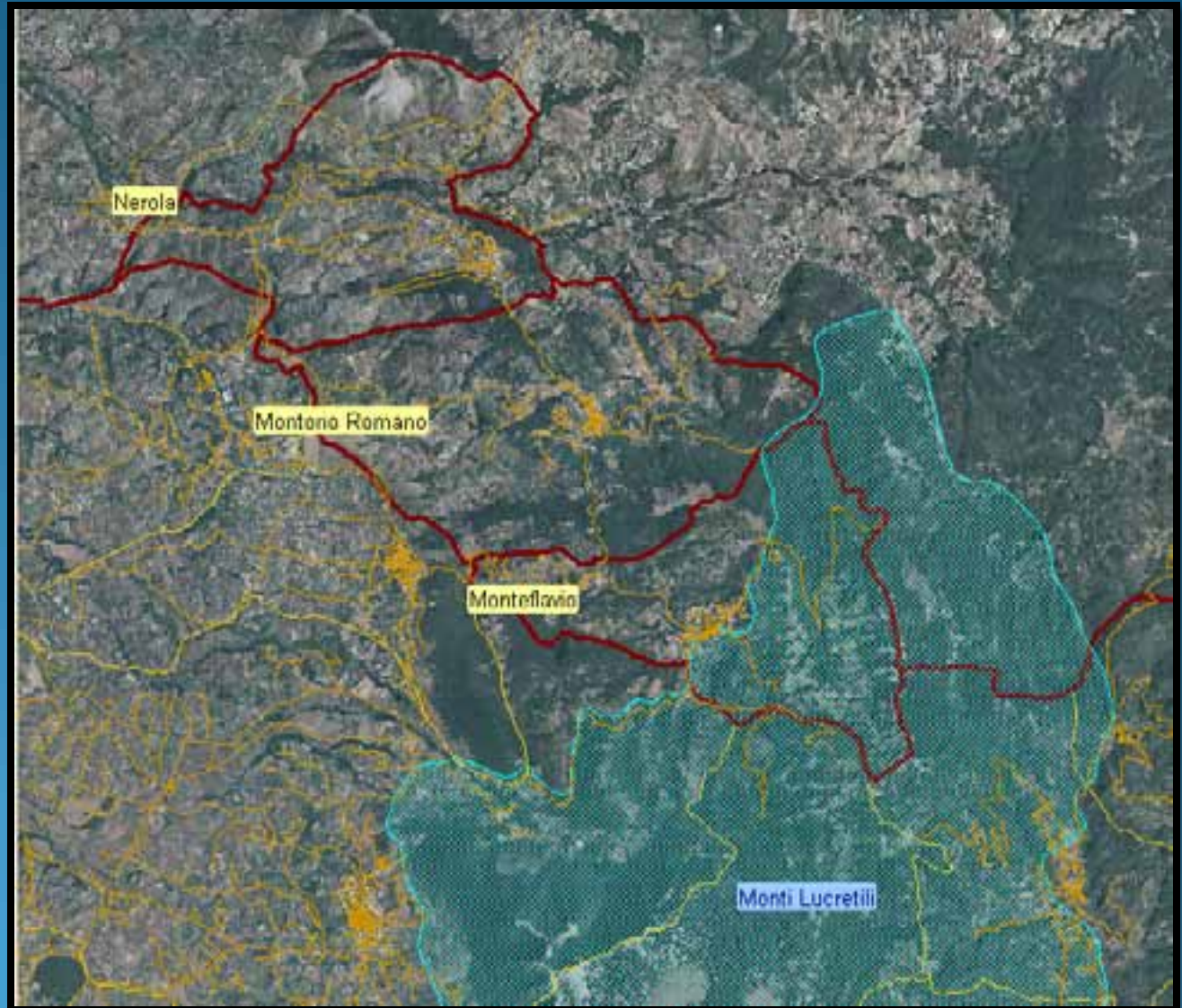

5. SIC

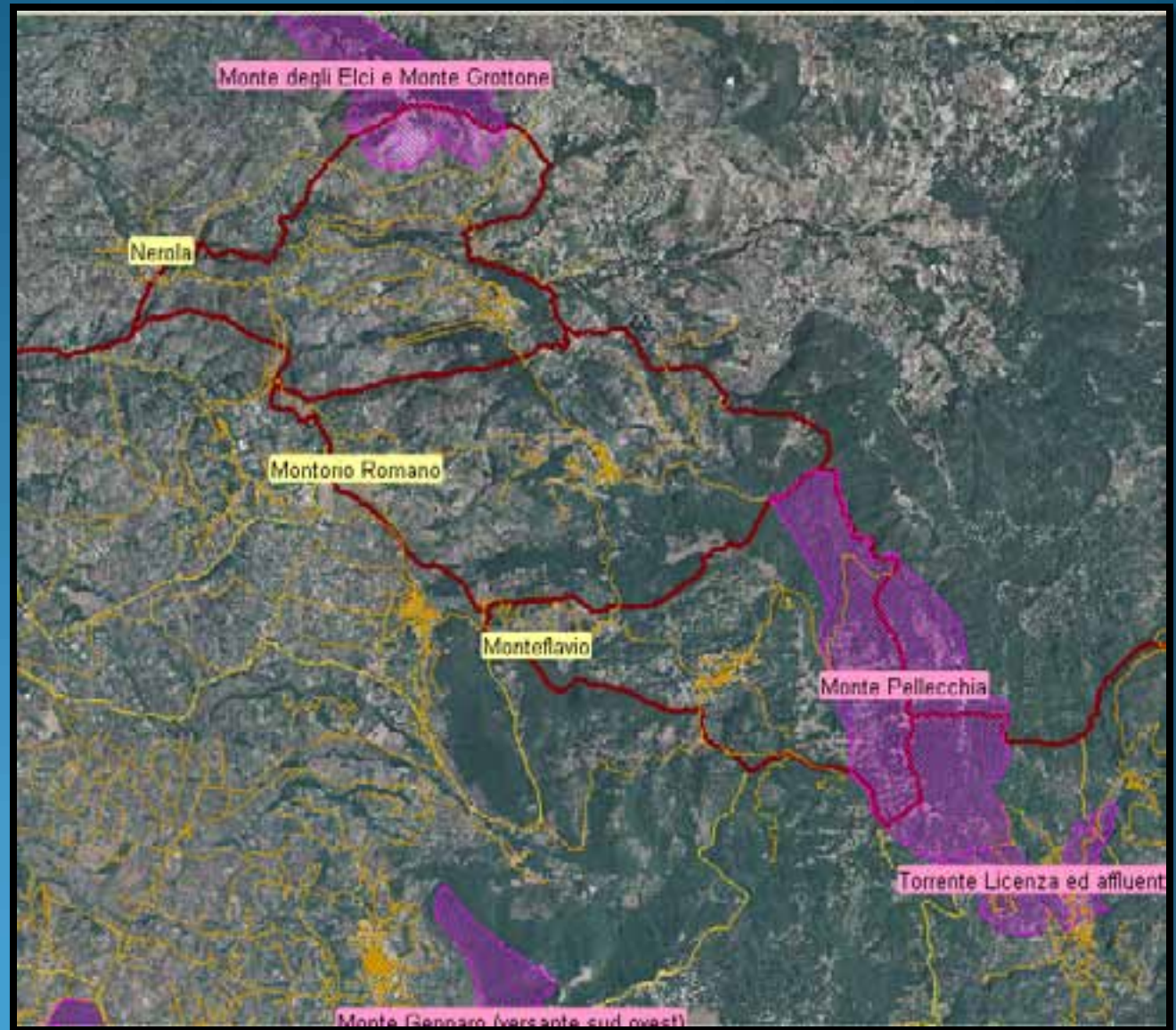

6. ZPS

7. Tipologia
Utenze

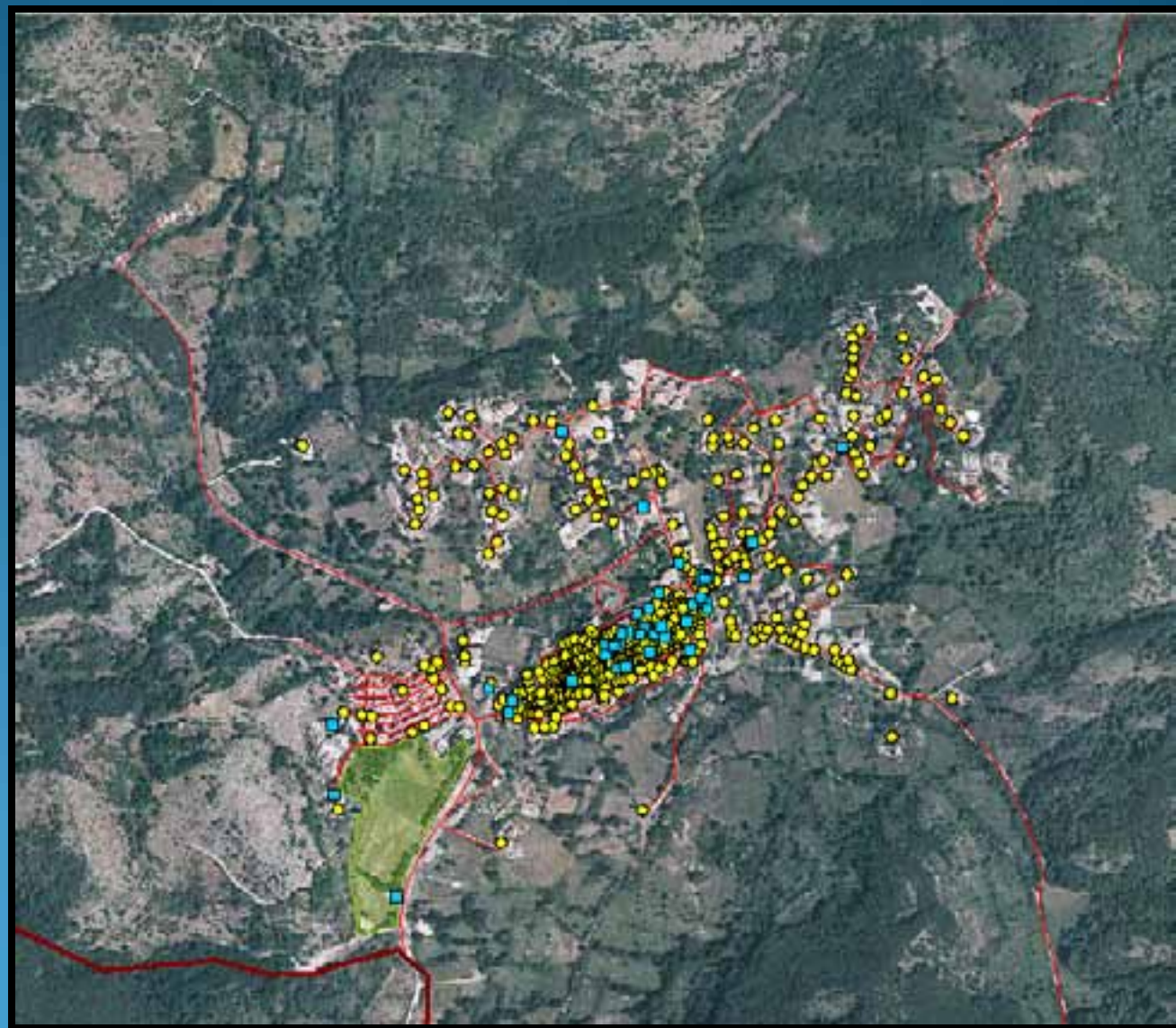

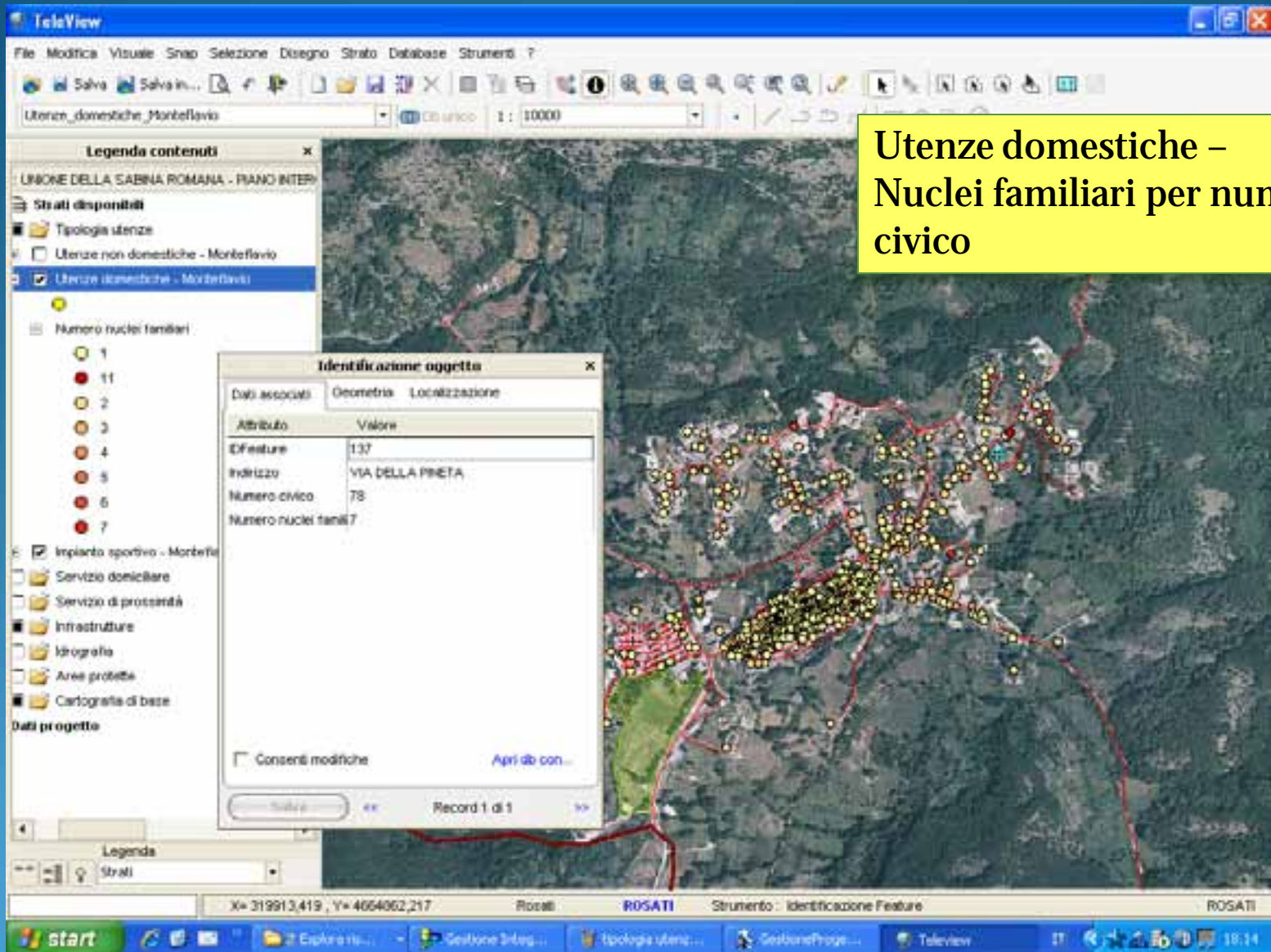

Identificazione oggetto	
Dati associati	
Geometria	
Localizzazione	
Atributo	Valore
EFeature	137
Indirizzo	VIA DELLA PIETA
Numero civico	78
Numero nuclei fami7	

The left sidebar contains a "Legenda contenuti" (Content Legend) with the following items:

- LIBONE DELLA SABINA ROMANA - PIANO INTERI
- Strati disponibili
 - Tipologia utenze
 - UtENZE non domestiche - Monteflavio
 - UtENZE domestiche - Monteflavio**
 - Numero nuclei familiari
 - 1
 - 11
 - 2
 - 3
 - 4
 - 5
 - 6
 - 7
- Impianto sportivo - Monteflavio
- Servizio domiciliare
- Servizio di prossimità
- Infrastrutture
- Idrografia
- Area protetta
- Cartografia di base

At the bottom, the Windows taskbar shows the Start button and several open applications: Esplora file, Gestione Ingeg..., Tipologia Utens..., Gestione Proge..., and Teleview. The system clock shows 18:14.

UtENZE domestiche –
Nuclei familiari per numero
civico

Microsoft Access

File Modifica Visualizza Inserisci Formato Record Strumenti Pagina ?

Digitare una domanda.

ROSATI_J0000001.RD : Database (formato file di Access 2...

TblUtenze_domestiche : Tabella

IDFeature	Indirizzo	Numero civico	Numero nuclei familiari
4	VIA 4 NOVEMBRE	6	3
5	VIA 4 NOVEMBRE	7	2
6	VIA 4 NOVEMBRE	9	3
7	VIA 4 NOVEMBRE	11	2
8	VIA 4 NOVEMBRE	13	2
9	VIA 4 NOVEMBRE	16	3
10	VIA 4 NOVEMBRE	17	1
11	VIA 4 NOVEMBRE	19	1
12	VIA 4 NOVEMBRE	21	1
13	VIA 4 NOVEMBRE	22	3
14	VIA 4 NOVEMBRE	26	2
15	VIA 4 NOVEMBRE	27	1
16	VIA 4 NOVEMBRE	28	2
17	VIA 4 NOVEMBRE	29	1
18	VIA 4 NOVEMBRE	30	1
19	VIA 4 NOVEMBRE	31	1
20	VIA 4 NOVEMBRE	32	1
21	VIA 4 NOVEMBRE	33	2
22	VIA 4 NOVEMBRE	35	2
23	VIA 4 NOVEMBRE	36	1
24	VIA 4 NOVEMBRE	37	1
25	VIA 4 NOVEMBRE	40	2
26	VIA 4 NOVEMBRE	42	1
27	VIA 4 NOVEMBRE	43	2
28	VIA 4 NOVEMBRE	44	2
29	VIA 4 NOVEMBRE	45	1

Records: 1 of 501

Visualizzazione Foglio dati

start | z Explor... | Gestione I... | utenze do... | GestioneP... | Televisev | 2 Micros... | 11 | 18.16

Database
Utenze domestiche

Attributo	Valore
IDFeature	21
Tipologia	Falegnane, idraulico, fabbro, elettricista
Indirizzo	Via dei Taurini, 20
X	320172.048
Y	4663849.338
Superficie (m2)	100

Below the table, there is a checked checkbox for 'Consenti modifiche' and a button for 'Apri db con...'. At the bottom of the dialog, there is a 'Salva' button and a status indicator 'Record 1 di 1'.

The 'Legenda contenuti' (Content Legend) on the left side of the interface lists various utility types under the heading 'Tipologia utenze'. The 'Utenze non domestiche - Monteflavio' category is expanded, showing a list of activity types with corresponding color-coded squares:

- Attività artigianali di p...
- Bar, caffè, pasticcer...
- Campaggi, distribu...
- Edicola, farmacia, tal...
- Falegnane, idraulico...
- Musei, biblioteche, to...
- Negozi abbigliamento...
- Ototrutta, pescheria...
- Parrucchiere, barbier...
- Ristoranti, trattorie, o...
- Supermercato, pane...
- Uffici, agenzie, studi...

The Windows taskbar at the bottom shows the Start button, several open applications (Esplor..., Gestione 1..., db_Utenz..., GestioneP...), and the system clock displaying 18:19.

Utenze Non Domestiche –
Tipologia attività

Microsoft Access

ROSATI_G0000001_R0 : Database (formato file di Access 2...

TblUtenze_non_domestiche : Tabella

IDFeature	Tipologia	Indirizzo	X	Y	Superficie (m2)
3	Musei, biblioteche, scuole, luoghi di culto	Via 4 Novembre, 3	320653,313	4664297,56	1000
4	Musei, biblioteche, scuole, luoghi di culto	Piazza V. Emanuele III	320656,186	4664109,364	300
5	Musei, biblioteche, scuole, luoghi di culto	Via della Pineta, 9	320743,819	4664189,815	250
6	Musei, biblioteche, scuole, luoghi di culto	Via 1 maggio, 12	320811,34	4664188,378	100
7	Musei, biblioteche, scuole, luoghi di culto	Via G. Marconi	320687,791	4664094,998	50
8	Uffici, agenzie, studi professionali	Via del Sole, 43	320613,088	4664046,154	50
9	Uffici, agenzie, studi professionali	Via Provinciale, 15	320749,566	4664149,59	40
10	Edicola, farmacia, tabaccaio, plurutenze	Via A. Baccelli, 85	320615,961	4664086,379	11
11	Edicola, farmacia, tabaccaio, plurutenze	Via 4 Novembre, 8	320709,341	4664211,364	30
16	Negozi abbigliamento, libreria, ferramenta e altri	Via della Pineta, 16	320756,749	4664188,378	43
15	Negozi abbigliamento, libreria, ferramenta e altri	Via Ugo La Malfa, 2	320730,89	4664146,716	25
14	Negozi abbigliamento, libreria, ferramenta e altri	Via P. Togliatti, 9	320411,962	4664014,548	155
13	Negozi abbigliamento, libreria, ferramenta e altri	Via della Pineta, 52	320824,269	4664242,969	144
17	Parrucchiere, barbiere, estetista	Via G. Marconi, 5	320542,694	4664027,478	20
18	Parrucchiere, barbiere, estetista	Piazza della Regina, 7	320720,833	4664119,421	38
19	Parrucchiere, barbiere, estetista	Via A. Baccelli	320595,848	4664083,505	41
20	Falegname, idraulico, fabbro, elettricista	Via Provinciale, 100	320443,568	4663977,196	60
21	Falegname, idraulico, fabbro, elettricista	Via dei Taurini, 28	320172,048	4663849,338	100
22	Falegname, idraulico, fabbro, elettricista	Via P. Togliatti, 13	320449,314	4663994,436	130
23	Attività artigianali di produzione beni specifici	Via 4 Novembre, 21	320526,891	4664416,799	100
45	Supermercato, pane e pasta, macelleria e generi alimentari	Via della Regina, 16	320682,006	4664111,398	45
24	Ristoranti, trattorie, osterie, pizzerie, pub	Via Provinciale, 21			
25	Ristoranti, trattorie, osterie, pizzerie, pub	Via della Pineta, 63			
26	Ristoranti, trattorie, osterie, pizzerie, pub	Via dei Sanniti, 20			
27	Bar, caffè, pasticceria	Via Provinciale, 8			
28	Bar, caffè, pasticceria	Via Provinciale, 21			
29	Bar, caffè, pasticceria	Piazza V. Emanuele III, 13	320628,09	4664102,181	45
30	Bar, caffè, pasticceria	Piazza V. Emanuele III, 11	320649,003	4664099,308	35
31	Bar, caffè, pasticceria	Via del Sole, 105	320663,369	4664070,576	55

Records: 24 of 40

Visualizzazione Foglio dati

start | Gestione 1... | UT_NO_M... | GestioneP... | Teleview | B. Micros... | 11 | 18.20

Database
Utenze Non Domestiche

The interface includes a menu bar (File, Modifica, Visuale, Snap, Selezione, Disegno, Strati, Database, Strumenti), a toolbar, and a legend panel on the left. The legend panel shows a list of layers, with "Produzione umido - UtENZE ND" selected. The "Identificazione oggetto" window is open, displaying the following data:

Identificazione oggetto	
Dati associati	
Geometria Localizzazione	
Atributo	Valore
IDFeature	26
Tipologia	Ristoranti, trattorie, osterie, pizzerie, pub
Indirizzo	Via dei Senni, 20
X	320160,175
Y	4663958,52
Superficie (m2)	289
UM_Kg/m2_annua	67
Prod_umido_Kg/ann	19363

The bottom status bar shows coordinates (X= 320173,945 , Y= 4663051,691), the name "Rosati", and the "Strumento" (Stratification Feature).

Microsoft Access

File Modifica Visualizza Inserisci Formato Record Strumenti Pagina 2

Digitare una domanda.

IDFeature	Tipologia	Indirizzo	X	Y	Superficie (m2)	UM Kg/m2	anf	Prod. umido Kg/anno
1	Musei, biblioteche, scuole, luoghi di culte	Via 4 Novembre, 3	320653.313	4664297.56	1000		10	10000
4	Musei, biblioteche, scuole, luoghi di culte	Piazza V. Emanuele III	320656.186	4664109.364	300		10	3000
5	Musei, biblioteche, scuole, luoghi di culte	Via della Pineta, 9	320743.819	4664189.815	250		10	2500
6	Musei, biblioteche, scuole, luoghi di culte	Via 1 maggio, 12	320811.34	4664188.378	100		10	1000
7	Musei, biblioteche, scuole, luoghi di culte	Via G. Marconi	320687.791	4664094.998	50		10	500
8	Uffici, agenzie, studi professionali	Via del Sole, 43	320613.088	4664046.154	50		0	0
9	Uffici, agenzie, studi professionali	Via Provinciale, 15	320749.566	4664149.69	40		0	0
10	Edicola, farmacia, tabaccaio, pluriutenze	Via A. Baccelli, 85	320615.961	4664086.379	11		0	0
11	Edicola, farmacia, tabaccaio, pluriutenze	Via 4 Novembre, 8	320709.341	4664211.364	30		0	0
16	Negozi abbigliamento, libreria, ferramenta	Via della Pineta, 16	320756.749	4664189.378	43		0	0
15	Negozi abbigliamento, libreria, ferramenta	Via Ugo La Malfa, 2	320730.89	4664146.716	25		0	0
14	Negozi abbigliamento, libreria, ferramenta	Via P. Togliatti, 9	320411.962	4664014.548	155		0	0
13	Negozi abbigliamento, libreria, ferramenta	Via della Pineta, 52	320824.269	4664242.969	144		0	0
17	Parrucchiere, barbiere, estetista	Via G. Marconi, 5	320542.694	4664027.478	20		0	0
18	Parrucchiere, barbiere, estetista	Piazza della Regina, 7	320720.833	4664119.421	38		0	0
19	Parrucchiere, barbiere, estetista	Via A. Baccelli	320595.848	4664083.505	41		0	0
20	Falegname, idraulico, fabbro, elettricista	Via Provinciale, 100	320443.568	4663977.196	60		0	0
21	Falegname, idraulico, fabbro, elettricista	Via dei Taunni, 28	320172.048	4663849.338	100		0	0
22	Falegname, idraulico, fabbro, elettricista	Via P. Togliatti, 13	320449.314	4663994.436	130		0	0
23	Attività artigianali di produzione beni spec	Via 4 Novembre, 21	320526.891	4664116.799	100		0	0
45	Supermercato, pane e pasta, macelleria	Via della Regina, 16	320682.006	4664119.421			23	1035
24	Ristoranti, trattorie, osterie, pizzerie, pub	Via Provinciale, 21	320754.626	4664189.378			23	805
25	Ristoranti, trattorie, osterie, pizzerie, pub	Via della Pineta, 63	320963.621	4664189.378			23	1265
26	Ristoranti, trattorie, osterie, pizzerie, pub	Via dei Sanniti, 20	320169.175	4663994.436			41	3772
27	Bar, caffè, pasticceria	Via Provinciale, 8	320661.932	4664119.421				
28	Bar, caffè, pasticceria	Via Provinciale, 21	320743.819	4664189.378				
29	Bar, caffè, pasticceria	Piazza V. Emanuele III, 13	320626.89	4664102.181	45		23	1035
30	Bar, caffè, pasticceria	Piazza V. Emanuele III, 11	320649.003	4664099.308	35		23	805
31	Bar, caffè, pasticceria	Via del Sole, 105	320663.369	4664070.576	55		23	1265
32	Supermercato, pane e pasta, macelleria	Via A. Baccelli, 46	320595.848	4664067.703	92		41	3772

Records: 14

Visualizzazione Foglio dati

start | 2 Esplor... | Gestione I... | Immagine... | GestioneP... | Televideo | B Micros... | 11 | 18.33

Database
Produzione umido
Utenze ND

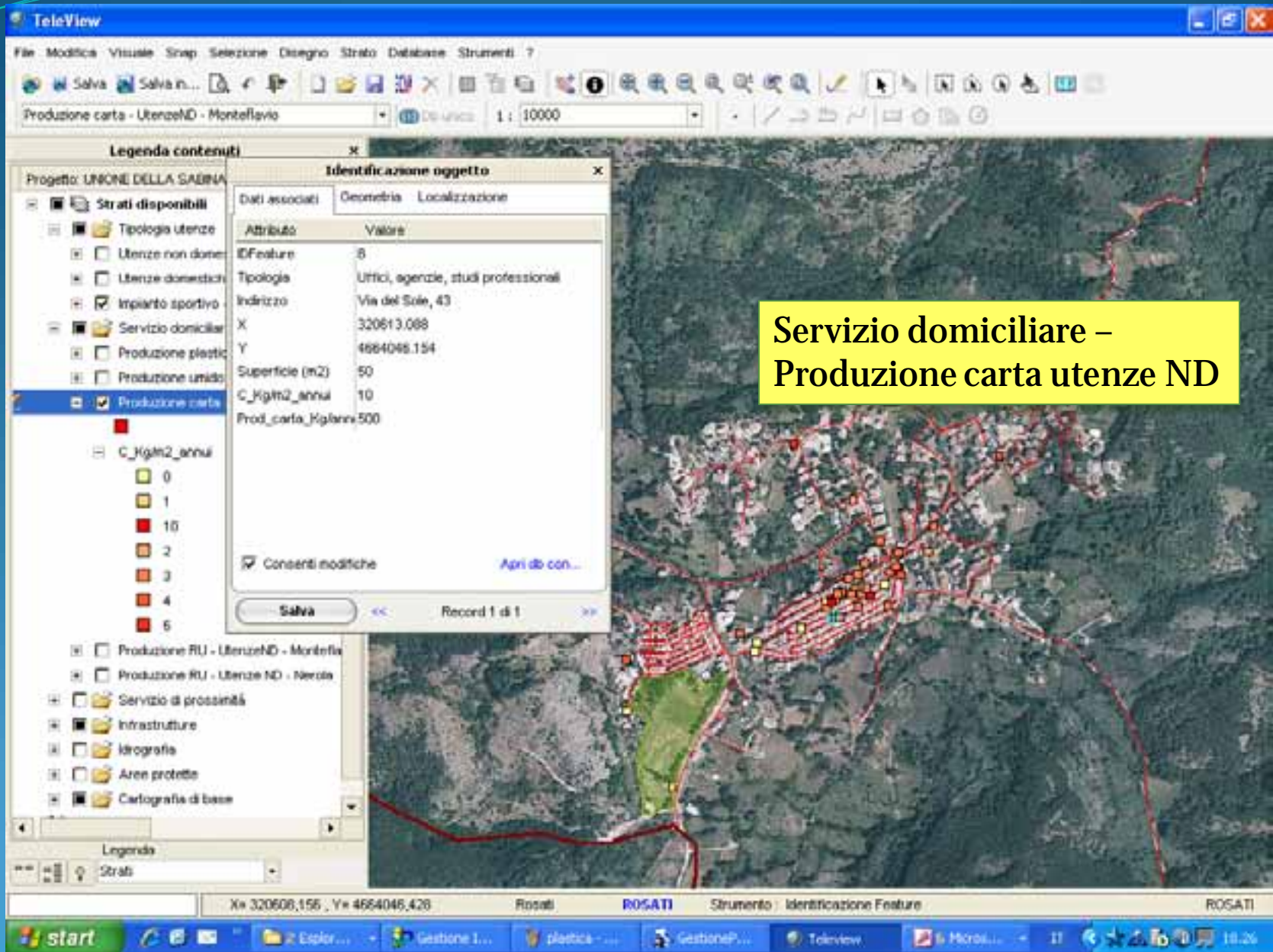

Identificazione oggetto	
Dati associati	
Geometria Localizzazione	
Atributo	Valore
IDFeature	8
Tipologia	Uffici, agenzie, studi professionali
Indirizzo	Via del Sole, 43
X	320613.088
Y	4664048.154
Superficie (m2)	50
C_kgln2_annui	10
Prod_carta_kglnn	500

The interface also includes a "Legenda contenuti" (Content Legend) on the left, showing a tree view of layers such as "Strati disponibili", "Tipologia utenze", "Servizio domiciliare", and "Produzione carta". The "Produzione carta" layer is selected, and its sub-layer "C_kgln2_annui" is expanded, showing a legend with values 0, 1, 10, 2, 3, 4, and 5. The "Produzione carta" layer is highlighted in blue, and the "C_kgln2_annui" layer is highlighted in red.

At the bottom of the interface, the status bar shows the coordinates "X= 320608,156 , Y= 4664048,426" and the name "Rosati". The "Strumento" (Tool) is set to "Identificazione Feature".

Servizio domiciliare –
Produzione carta utenze ND

Dati associati	Geometria	Localizzazione
Atributo	Valore	
IDFeature	37	
Tipologia	Supermercato, pane e pasta, macelleria	
Indirizzo	Via Roma, 52	
X	320620,271	
Y	4664100,745	
Superficie (m2)	25	
PL_Kgln2_annui	1	
Prod_plastica_Kgln25		

Below the table, there are checkboxes for 'Consenti modifiche' and a button 'Apri db con...'. At the bottom of the popup, there is a 'Salva' button and a status indicator 'Record 1 di 1'.

On the left side of the interface, there is a 'Legenda contenuti' (Content Legend) panel. Under the 'Strati disponibili' (Available Layers) section, the layer 'Produzione plastica - UtENZE ND' is checked and highlighted in blue. Below it, a legend for 'PL_Kgln2_annui' shows color-coded boxes for values 0, 0,9, 1, 5, and 9.

The main window title is 'TeleView'. The menu bar includes 'File', 'Modifica', 'Visuale', 'Snap', 'Selezione', 'Disegno', 'Strato', 'Database', and 'Strumenti'. The toolbar contains various icons for file operations, navigation, and editing. The status bar at the bottom shows coordinates 'X= 320616,051 , Y= 4664101,691', the user name 'Rosati', the application name 'ROSATI', and the current tool 'Strumento: Identificazione Feature'.

**Servizio domiciliare –
Produzione plastica
utenze ND**

Identificazione oggetto	
Dati associati	
Geometria Localizzazione	
Atributo	Valore
IDFeature	41
Tipologia	Ortotutta, pescheria, fiori e piante, pizze
Indirizzo	Via G. Marconi, 97
X	320670,562
Y	4664089,308
Superficie (m2)	20
RU_HgIn2_annui	62,56
Prod_RU_KgInno	1251,2

The interface also includes a "Legenda contenuti" (Content Legend) on the left, listing various utility types such as "Strati disponibili", "Tipologia utenze", and "Produzione RU - Utenze ND". The status bar at the bottom shows coordinates (X=320476,577, Y=4664754,322) and the location "Rosati ROSATI".

**Servizio domiciliare –
Produzione RU utenze ND**

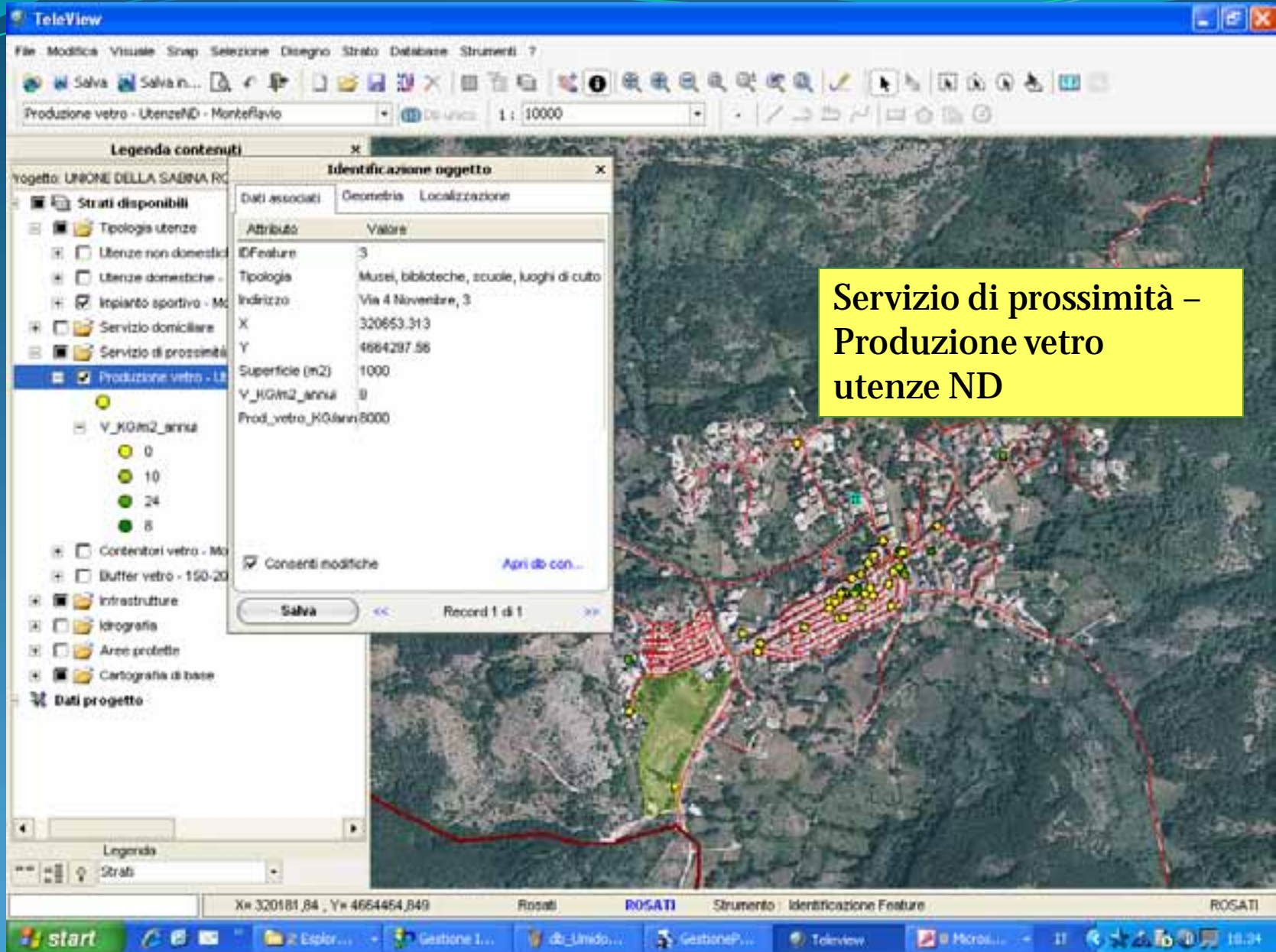

Identificazione oggetto	
DATI associati	
Geometria Localizzazione	
Atributo	Valore
IDFeature	3
Tipologia	Musei, biblioteche, scuole, luoghi di culto
Indirizzo	Via 4 Novembre, 3
X	320653.313
Y	4664297.56
Superficie (m2)	1000
V_KG/m2_annua	0
Prod_vetro_KG/ann	8000

Additional interface elements include a left sidebar with a legend, a top menu bar, and a Windows taskbar at the bottom.

Servizio di prossimità –
Produzione vetro
utenze ND

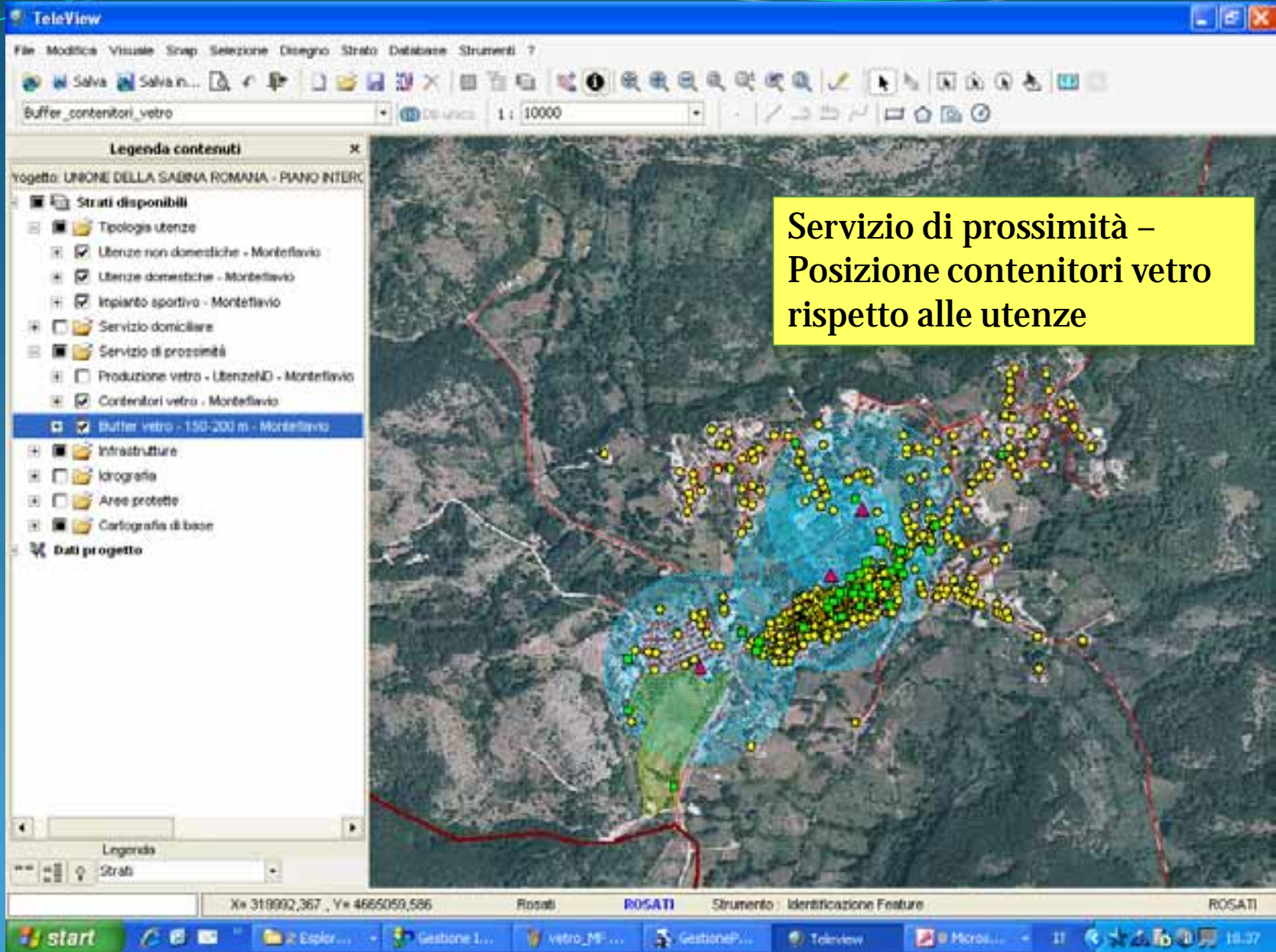

Servizio di prossimità –
Posizione contenitori vetro
rispetto alle utenze

TeleView

File Modifica Visuale Snap Selezione Disegno Strato Database Strumenti ?

contenitori_vetro_Monteflavio 1:10000

Legenda contenuti

Yoggetto: UNIONE DELLA SABINA ROMANA - PIANO INTERC...

Strati disponibili

- Tipologia utenze
 - Utenze non domestiche - Monteflavio
 - Utenze domestiche - Monteflavio
 - Impianto sportivo - Monteflavio
- Servizio domiciliare
- Servizio di prossimità
- Produzione vetro - UtenzeND - Monteflavio
- Contenitori vetro - Monteflavio
- Buffer vetro - 150-200 m - Monteflavio

Data progetto

Identificazione oggetto

Dati associati		Geometria	Localizzazione
Attributo	Valore		
EFeature	3		
Localizzazione	Via Provinciale		
X	320667,999		
Y	6664276,264		

Consenti modifiche [Apri db con...](#)

Salva Record 1 di 1

ROSATI Strumento Identificazione Feature ROSATI

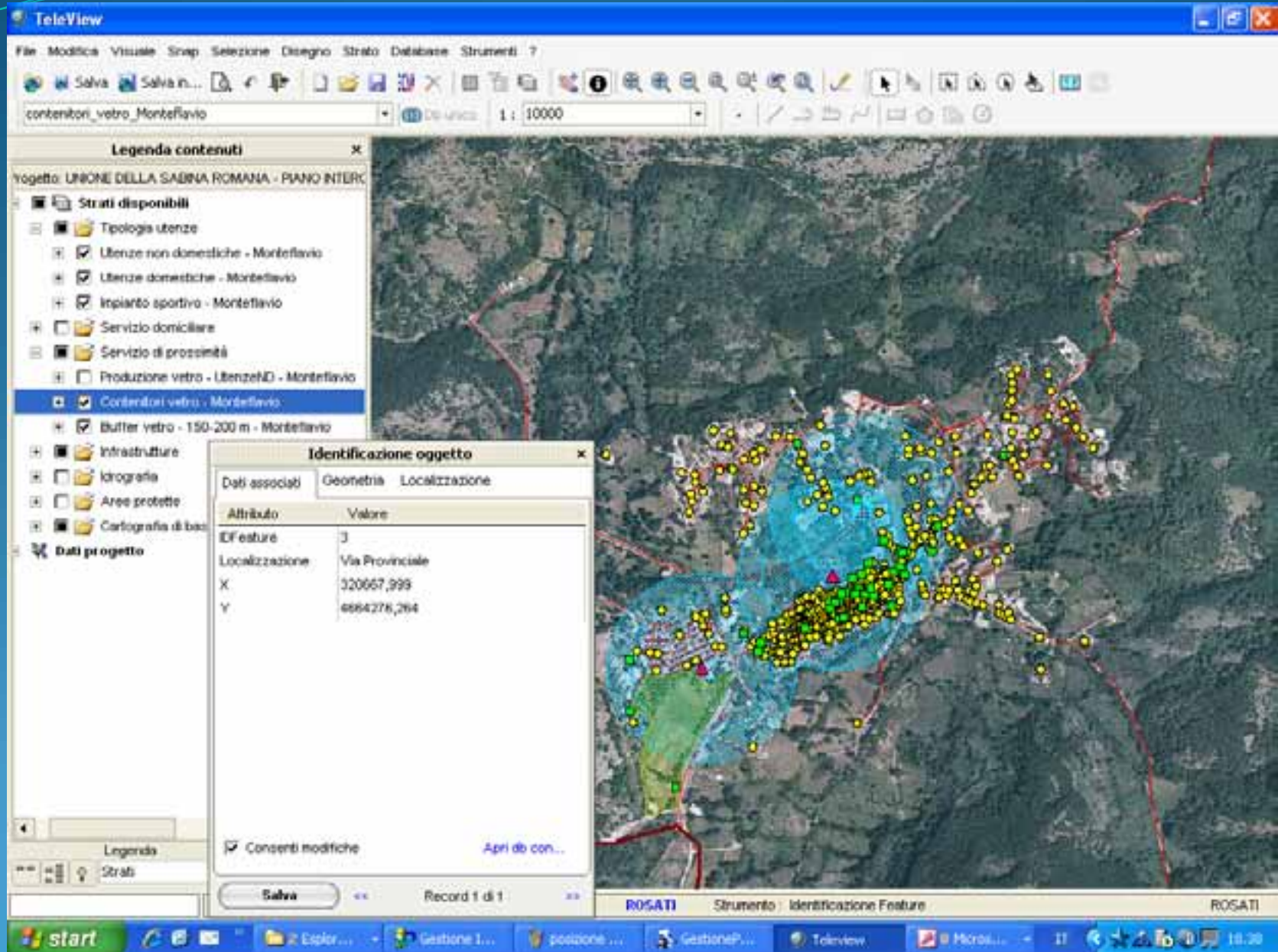

start | Esplor... | Gestione 1... | posizione... | GestioneP... | Teleview | Micro... | 11 | 18.30

**Comune di Montorio
Romano**

Comune di Nerola

TeleView

File Modifica Visualizza Snap Selezione Disegno Strato Database Strumenti ?

strade_Monteflavio 1 : 10000

Legenda contenuti

Progetto: UNIONE DELLA SABINA ROMANA - PIANO INTERC...

Strati disponibili

- Tipologia utenze
 - Utenze non domestiche - Monteflavio
 - Utenze domestiche - Monteflavio
 - Impianto sportivo - Monteflavio
 - Servizio domiciliare
 - Servizio di prossimità
- Infrastrutture**
 - Dettaglio strade urbane Monteflavio
 - Infrastrutture stradali - Provincia di Roma
 - Infrastrutture ferroviarie
 - Infrastrutture ferroviarie
- Idrografia
- Aree protette
- Cartografia di base

Dati progetto

Identificazione oggetto

Dati associati Geometria Localizzazione

Attributo	Valore
EF esture	7
Nome	Via Giacomo Matteotti
Tipologia	Strada urbana meno importante
Comune	Monteflavio
ISTAT	12058061
Informazioni	

Consenti modifiche [Apri db con...](#)

Salva Record 1 di 1

ROSATI Strumento: Identificazione Feature ROSATI

Strade Urbane - Monteflavio

TeleView

File Modifica Visualizza Snap Selezione Disegno Strato Database Strumenti ?

strade_Monteflavio 1:10000

Legenda contenuti

Oggetto: URBONE DELLA SABINA ROMANA - PIANO INTERC...

- Strati disponibili
 - Tipologia utenze
 - Utenze non domestiche - Monteflavio
 - Utenze domestiche - Monteflavio
 - Impianto sportivo - Monteflavio
 - Servizio domiciliare
 - Servizio di prossimità
 - Infrastrutture
 - Dettaglio strade urbane Monteflavio

Identificazione oggetto

Dati associati Geometria Localizzazione

Attributo	Valore
IDfeature	52
Nome	
Tipologia	Strada urbana meno importante
Comune	Monteflavio
ISTAT	12058061
Informazioni	Segue la numerazione civica di Via della Pineta

Consentì modifiche [Apri di con...](#)

Salva Record 1 di 1

X= 321105,524 , Y= 4664404,322 Rosati ROSATI Strumento Identificazione Feature ROSATI

start Espl... Gestione l... strade_M... GestioneP... Teleview Micros... 11 18:43