



ISPRA

Istituto Superiore per la Protezione
e la Ricerca Ambientale

Conferenza ISPRA
per la conservazione della biodiversità.
Ricerca applicata, strumenti e metodi

Roma, 24 - 25 - 26 novembre 2010

Auditorium ISPRA
Via Curtatone, 7



Il Web-GIS di Carta della Natura

Pierangela Angelini, Rosanna Augello, Roberto Bagnaia,
Roberta Capogrossi, Lucilla Laureti, Francesca Romana Lugerì,
Nicola Lugerì, Orlando Papallo

ISPRA - Servizio Carta della Natura



ISPRA

Istituto Superiore per la Protezione e la Ricerca Ambientale

**Conferenza ISPRA
per la conservazione della biodiversità.
Ricerca applicata, strumenti e metodi**

Roma, 24 - 25 - 26 novembre 2010

Auditorium ISPRA
Via Curtatone, 7



2010 Anno Internazionale della Biodiversità

GeoMapViewer Carta della Natura - ISPRA - Mozilla Firefox

File Modifica Visualizza Cronologia Segnalibri Strumenti Aiuto

http://cartadellanatura.isprambiente.it/webgis/

Più visitati Come iniziare Ultime notizie

GeoMapViewer Carta della Natu...

GeoMapViewer
Scale 1: 4617150 X: 16.2073, Y: 44.3719
Current Action: Move Map

Overview Map

Elenco mappe

Layer Visibility

- Scala 1:250000 - Unità di paesaggio
- Scala 1:500000 - Stato di avanzamento
- Scala 1:50000 - Habitat e Valutazioni Valle d'A
- Scala 1:50000 - Habitat e Valutazioni Friuli
- Scala 1:50000 - Habitat e Valutazioni Veneto
- Scala 1:50000 - Habitat e Valutazioni Umbria
- Scala 1:50000 - Habitat e Valutazioni Lazio
- Scala 1:50000 - Habitat e Valutazioni Molise
- Scala 1:50000 - Habitat e Valutazioni Puglia

APPLICAZIONE WEB-GIS DELLA CARTA DELLA NATURA

Il sito è disponibile, ma tuttora in fase di test.
per un corretto funzionamento, abilitare l'esecuzione di script e l'apertura di pagine "pop-up"
Si consiglia anche di svuotare periodicamente la cache locale
Vi preghiamo di riportare ogni malfunzionamento o inviare suggerimenti e richieste a:
nicola.lugeri@isprambiente.it

VAI AL WEB GIS DI CARTA DELLA NATURA

800 km
200 mi

ISPRA
Istituto Superiore per la Protezione e la Ricerca Ambientale

x Trova: convert Successivo Precedente Evidenzia Mascole/minuscole

Trasferimento dati da 10.16.234.156...



ISPRA

Istituto Superiore per la Protezione e la Ricerca Ambientale

Conferenza ISPRA per la conservazione della biodiversità. Ricerca applicata, strumenti e metodi

Roma, 24 - 25 - 26 novembre 2010

Auditorium ISPRA
Via Curtatone, 7



GeoMapViewer Carta della Natura - ISPRA - Mozilla Firefox

File Modifica Visualizza Cronologia Segnalibri Strumenti Aiuto

http://cartadellanatura.isprambiente.it/webgis/

Google

Più visitati Come iniziare Ultime notizie

GeoMapViewer Carta della Natu...

GeoMapViewer
Scale 1: 4617150 X: 16.3073, Y: 44.3719
Current Action: Move Map

Overview Map

Elenco mappe

Layer Visibility

- Scala 1:250000 - Unità di paesaggio
- Scala 1:50000 - Stato di avanzamento
- Scala 1:50000 - Habitat e Valutazioni Valle d'A
- Scala 1:50000 - Habitat e Valutazioni Friuli
- Scala 1:50000 - Habitat e Valutazioni Veneto
- Scala 1:50000 - Habitat e Valutazioni Umbria
- Scala 1:50000 - Habitat e Valutazioni Lazio
- Scala 1:50000 - Habitat e Valutazioni Molise
- Scala 1:50000 - Habitat e Valutazioni Puglia



Trova: convert Successivo Precedente Evidenzia Maiuscole/minuscole

Trasferimento dati da 10.16.234.156...



ISPRA

Istituto Superiore per la Protezione e la Ricerca Ambientale

Conferenza ISPRA per la conservazione della biodiversità. Ricerca applicata, strumenti e metodi

Roma, 24 - 25 - 26 novembre 2010

Auditorium ISPRA

Via Curtatone, 7



GeoMapViewer Carta della Natura - ISPRA - Mozilla Firefox

File Modifica Visualizza Cronologia Segnalibri Strumenti Aiuto

http://cartadellanatura.isprambiente.it/webgis/

Google

Più visitati Come iniziare Ultime notizie

GeoMapViewer Carta della Natu...

GeoMapViewer
Scale 1: 4617150 X: 13.2531, Y: 43.4051
Current Action: Identify



Identify

LAYER: udp_ita_wgs33
 PERIMETER: 23165
 Link: hyperlink
 TIPO DI PAESAGGIO: Montagne terrigene
 AREA (ha): 123151
 NOME UNITA': Rilievi dell'Alpe di Pota, Monti della Dogana e Monte Tezio
 SIGLA TIPO: MTm

Elenco mappe

Layer Visibility

- Scala 1:250000 - Unità di paesaggio
- Scala 1:50000 - Stato di avanzamento
- Scala 1:50000 - Habitat e Valutazioni Valle d'A
- Scala 1:50000 - Habitat e Valutazioni Friuli
- Scala 1:50000 - Habitat e Valutazioni Veneto
- Scala 1:50000 - Habitat e Valutazioni Umbria
- Scala 1:50000 - Habitat e Valutazioni Lazio
- Scala 1:50000 - Habitat e Valutazioni Molise
- Scala 1:50000 - Habitat e Valutazioni Puglia

Identify

Servizio:

Scala 1:250000 - Unità di paesaggio



× Trova: convert Successivo Precedente Evidenzia Maiuscole/minuscole

Trasferimento dati da 10.16.234.156...



ISPRA
Istituto Superiore per la Protezione e la Ricerca Ambientale



ISPRA

Istituto Superiore per la Protezione e la Ricerca Ambientale

Conferenza ISPRA per la conservazione della biodiversità. Ricerca applicata, strumenti e metodi

Roma, 24 - 25 - 26 novembre 2010

Auditorium ISPRA Via Curtatone, 7



GeoMapView Carta della Natura - ISPRA - Mozilla Firefox

File Modifica Visualizza Cronologia Segnalibri Strumenti Aiuto

http://cartadellanatura.isprambiente.it/webgis/

Più visitati Come iniziare Ultime notizie

GeoMapView Carta della Natu...

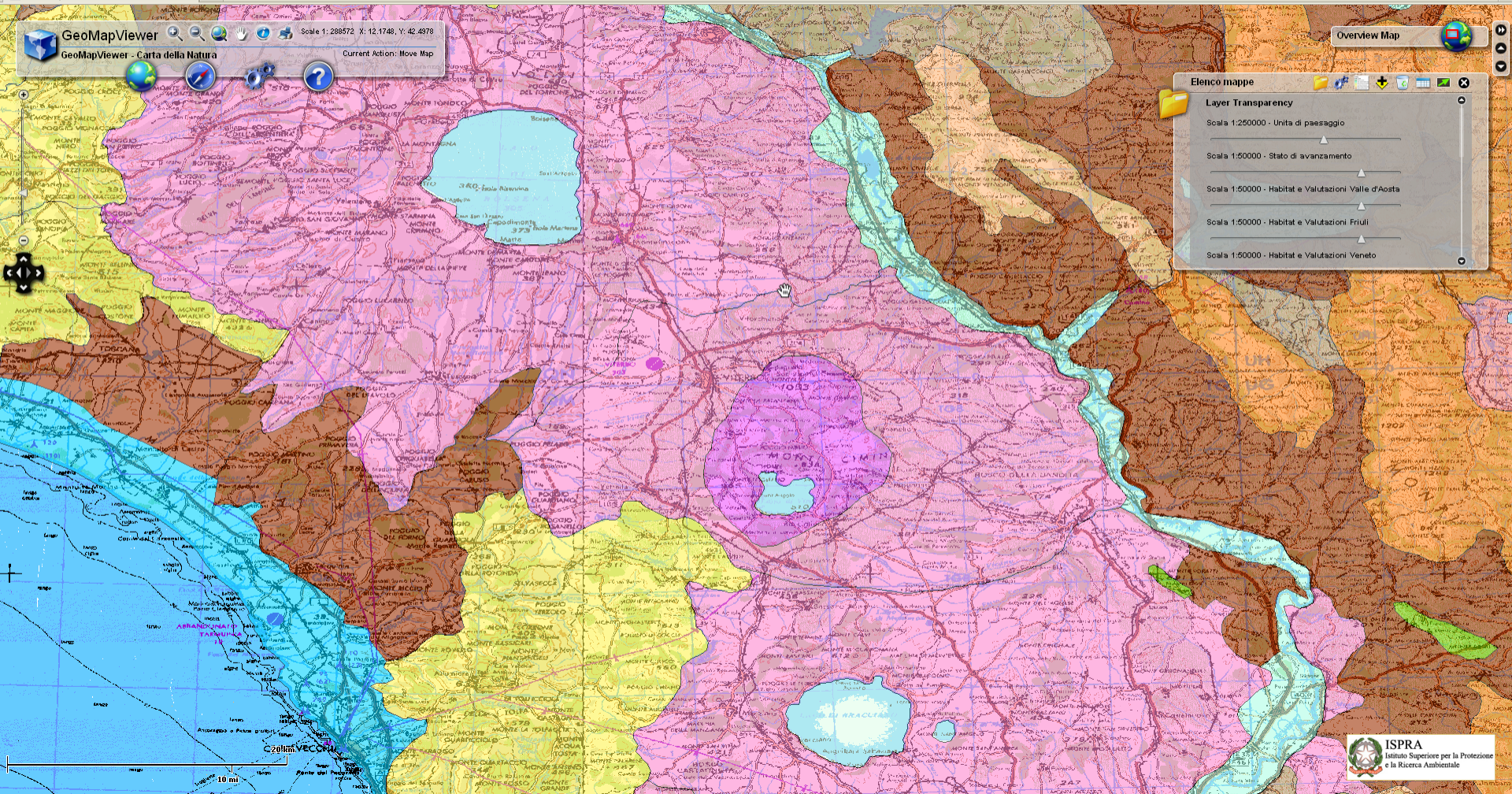

GeoMapView
 Scale 1: 288572 X: 12.1748 Y: 42.4978
 Current Action: Move Map

Overview Map

Elenco mappe

- Layer Transparency
- Scala 1:250000 - Unità di paesaggio
- Scala 1:50000 - Stato di avanzamento
- Scala 1:50000 - Habitat e Valutazioni Valle d'Aosta
- Scala 1:50000 - Habitat e Valutazioni Friuli
- Scala 1:50000 - Habitat e Valutazioni Veneto

× Trova: convert Successivo Precedente Evidenzia Maiuscole/minuscole

Trasferimento dati da cartadellanatura.isprambiente.it...





ISPRA

Istituto Superiore per la Protezione e la Ricerca Ambientale

Conferenza ISPRA per la conservazione della biodiversità. Ricerca applicata, strumenti e metodi

Roma, 24 - 25 - 26 novembre 2010

Auditorium ISPRA
Via Curtatone, 7



GeoMapViewer Carta della Natura - ISPRA - Mozilla Firefox

File Modifica Visualizza Cronologia Segnalibri Strumenti Aiuto

http://cartadellanatura.isprambiente.it/webgis/

Google

Più visitati Come iniziare Ultime notizie

GeoMapViewer Carta della Natu...

GeoMapViewer
Scale 1: 4617150 X: 14.4386, Y: 44.4818
Current Action: Pan

Overview Map

Elenco mappe

Map Legend

Scala 1:50000 - Stato di avanzamento

Italia_regioni_WGS84_F33

- Solo aree sperimentali
- Completa
- In studio

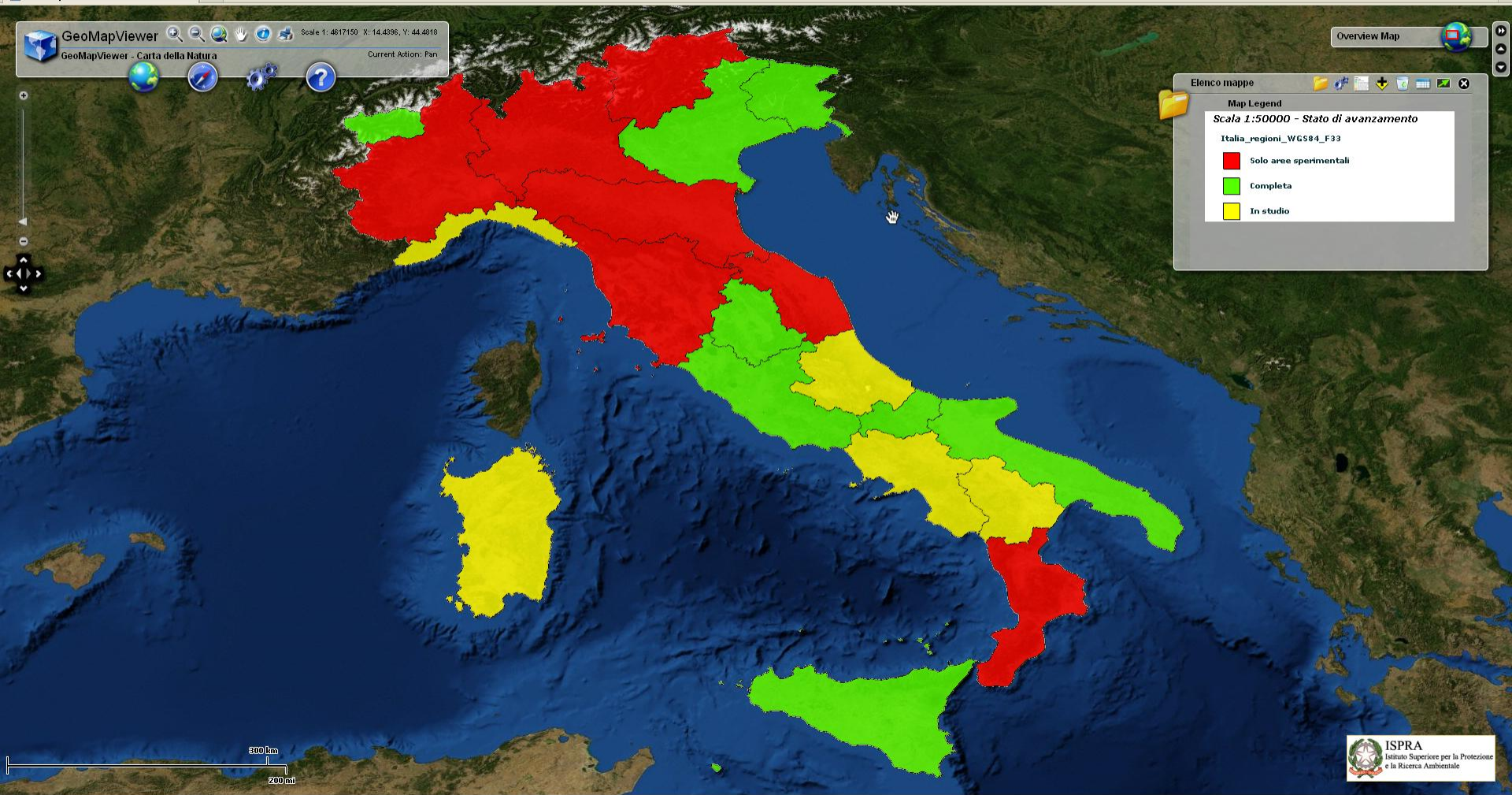

× Trova: convert Successivo Precedente Evidenzia Maiuscole/minuscole

Letture di sgi2.isprambiente.it



ISPRA

Istituto Superiore per la Protezione e la Ricerca Ambientale

Conferenza ISPRA per la conservazione della biodiversità. Ricerca applicata, strumenti e metodi

Roma, 24 - 25 - 26 novembre 2010

Auditorium ISPRA
Via Curtatone, 7



GeoMapViewer Carta della Natura - ISPRA - Mozilla Firefox

File Modifica Visualizza Cronologia Segnalibri Strumenti Aiuto

http://cartadellanatura.isprambiente.it/webgis/

Google

Più visitati Come iniziare Ultime notizie

GeoMapViewer Carta della Natu...

GeoMapViewer
Scale 1: 4617150 X: 12.4511, Y: 45.6793
Current Action: Zoom In

Overview Map

Elenco mappe

Map Legend

Scala 1:50000 - Stato di avanzamento

Italia_regioni_WGS84_F33

- Solo aree sperimentali
- Completa
- In studio

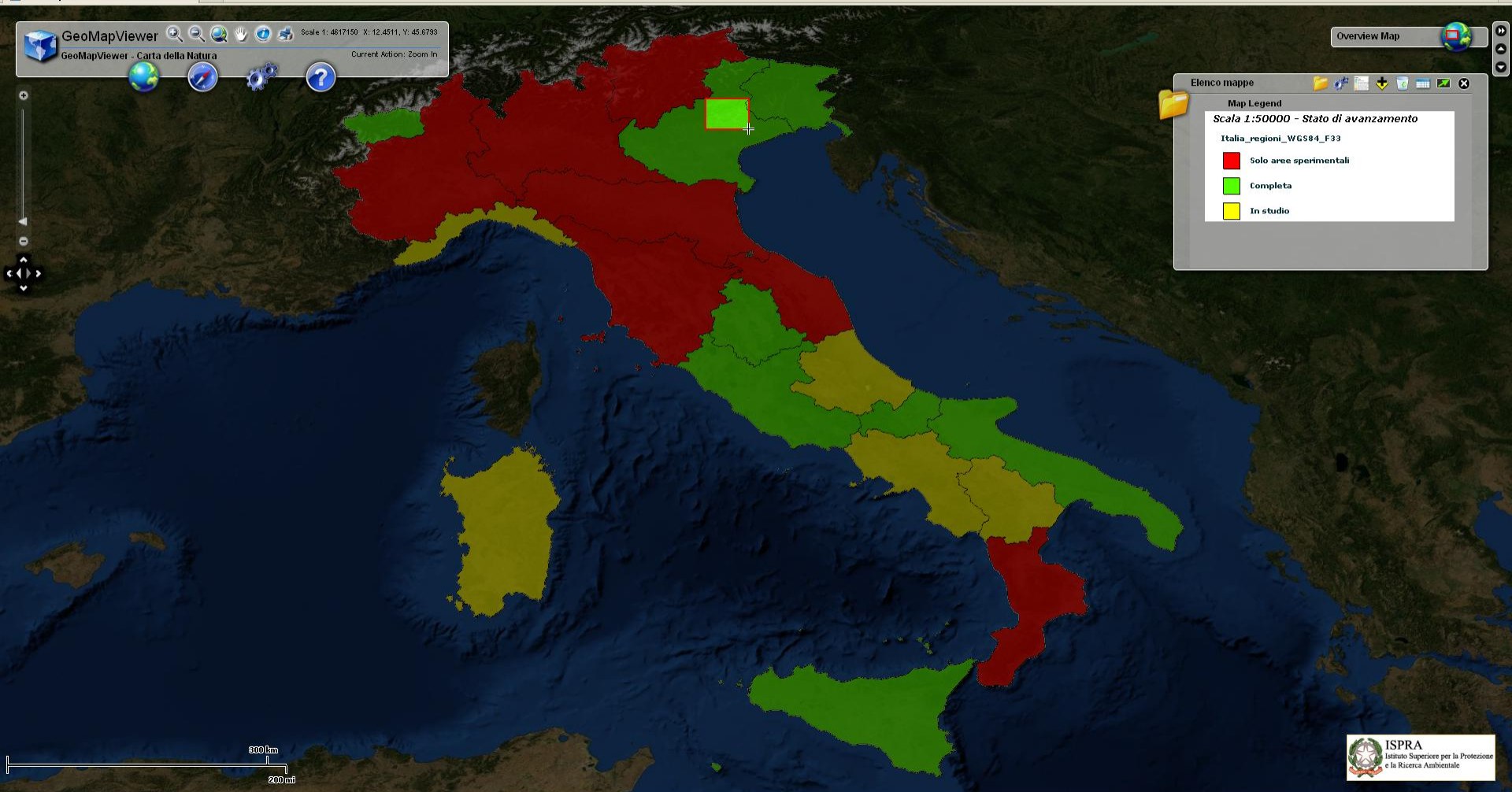

Trova: convert Successivo Precedente Evidenzia Maiuscole/minuscole

Letture di sgi2.isprambiente.it



ISPRA

Istituto Superiore per la Protezione e la Ricerca Ambientale

Conferenza ISPRA per la conservazione della biodiversità. Ricerca applicata, strumenti e metodi

Roma, 24 - 25 - 26 novembre 2010

Auditorium ISPRA
Via Curtatone, 7



GeoMapViewer Carta della Natura - ISPRA - Mozilla Firefox

File Modifica Visualizza Cronologia Segnalibri Strumenti Aiuto

http://cartadellanatura.isprambiente.it/webgis/

Google

Più visitati Come iniziare Ultime notizie

GeoMapViewer Carta della Natu...

GeoMapViewer

Scale 1: 144286 X: 12.5435, Y: 46.0209

Current Action: Pan

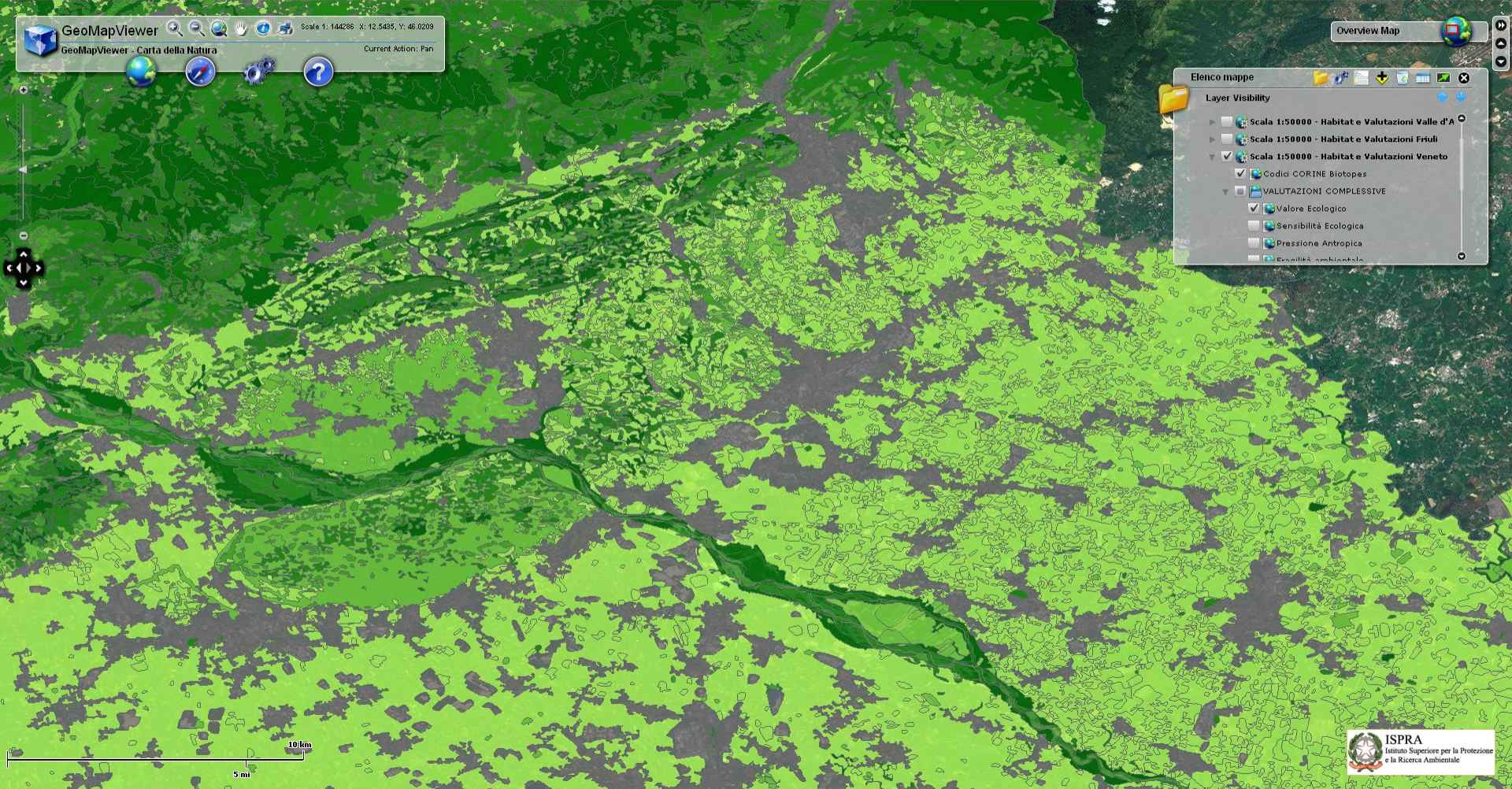

Overview Map

Elenco mappe

Layer Visibility

- Scala 1:50000 - Habitat e Valutazioni Valle d'A
- Scala 1:50000 - Habitat e Valutazioni Friuli
- Scala 1:50000 - Habitat e Valutazioni Veneto
 - Codici CORINE Biotopes
 - VALUTAZIONI COMPLESSIVE
 - Valore Ecologico
 - Sensibilità Ecologica
 - Pressione Antropica
 - Esosità Ambientale



Trova: convert Successivo Precedente Evidenzia Maiuscole/minuscole

Trasferimento dati da cartadellanatura.isprambiente.it...



ISPRA

Istituto Superiore per la Protezione e la Ricerca Ambientale

Conferenza ISPRA per la conservazione della biodiversità. Ricerca applicata, strumenti e metodi

Roma, 24 - 25 - 26 novembre 2010

Auditorium ISPRA

Via Curtatone, 7



GeoMapViewer Carta della Natura - ISPRA - Mozilla Firefox

File Modifica Visualizza Cronologia Segnalibri Strumenti Aiuto

http://cartadellanatura.isprambiente.it/webgis/

Google

Più visitati Come iniziare Ultime notizie

GeoMapViewer Carta della Natu...

GeoMapViewer Scale 1: 144286 X: 12.5404, Y: 46.0168
 GeoMapViewer - Carta della Natura Current Action: Pan

Overview Map

Elenco mappe

Map Legend
 Scala 1:50000 - Habitat e Valutazioni Veneto

Valore Ecologico

- Non valutato
- Molto bassa
- Bassa
- Media

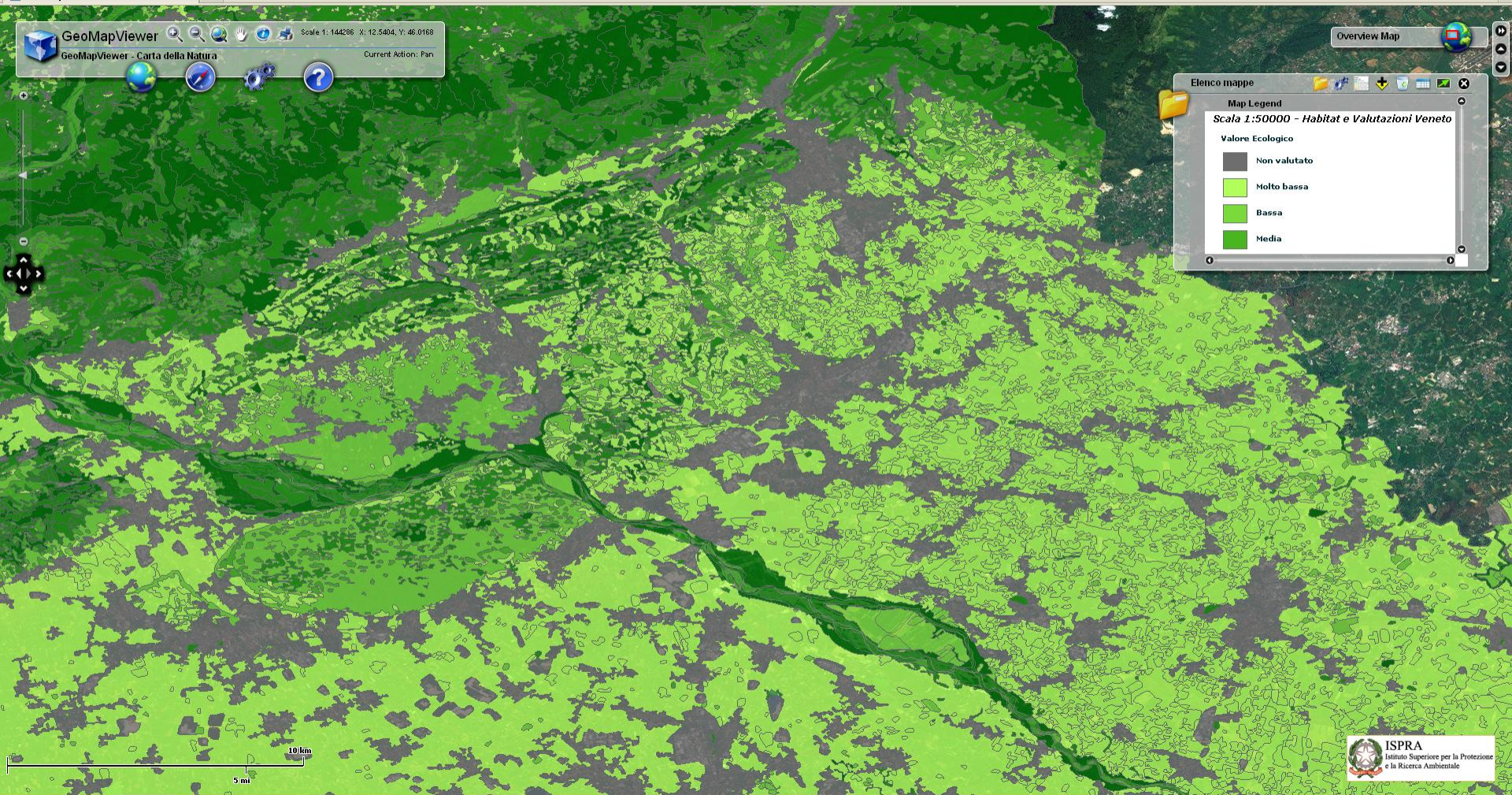

ISPRA
Istituto Superiore per la Protezione e la Ricerca Ambientale

Trova: convert Successivo Precedente Evidenzia Maiuscole/minuscole

Letture di sgi2.isprambiente.it



ISPRA

Istituto Superiore per la Protezione e la Ricerca Ambientale

Conferenza ISPRA per la conservazione della biodiversità. Ricerca applicata, strumenti e metodi

Roma, 24 - 25 - 26 novembre 2010

Auditorium ISPRA

Via Curtatone, 7



2010 Anno Internazionale della Biodiversità

GeoMapViewer Carta della Natura - ISPRA - Mozilla Firefox

File Modifica Visualizza Cronologia Segnalibri Strumenti Aiuto

http://cartadellanatura.isprambiente.it/webgis/

Google

Più visitati Come iniziare Ultime notizie

GeoMapViewer Carta della Natu...

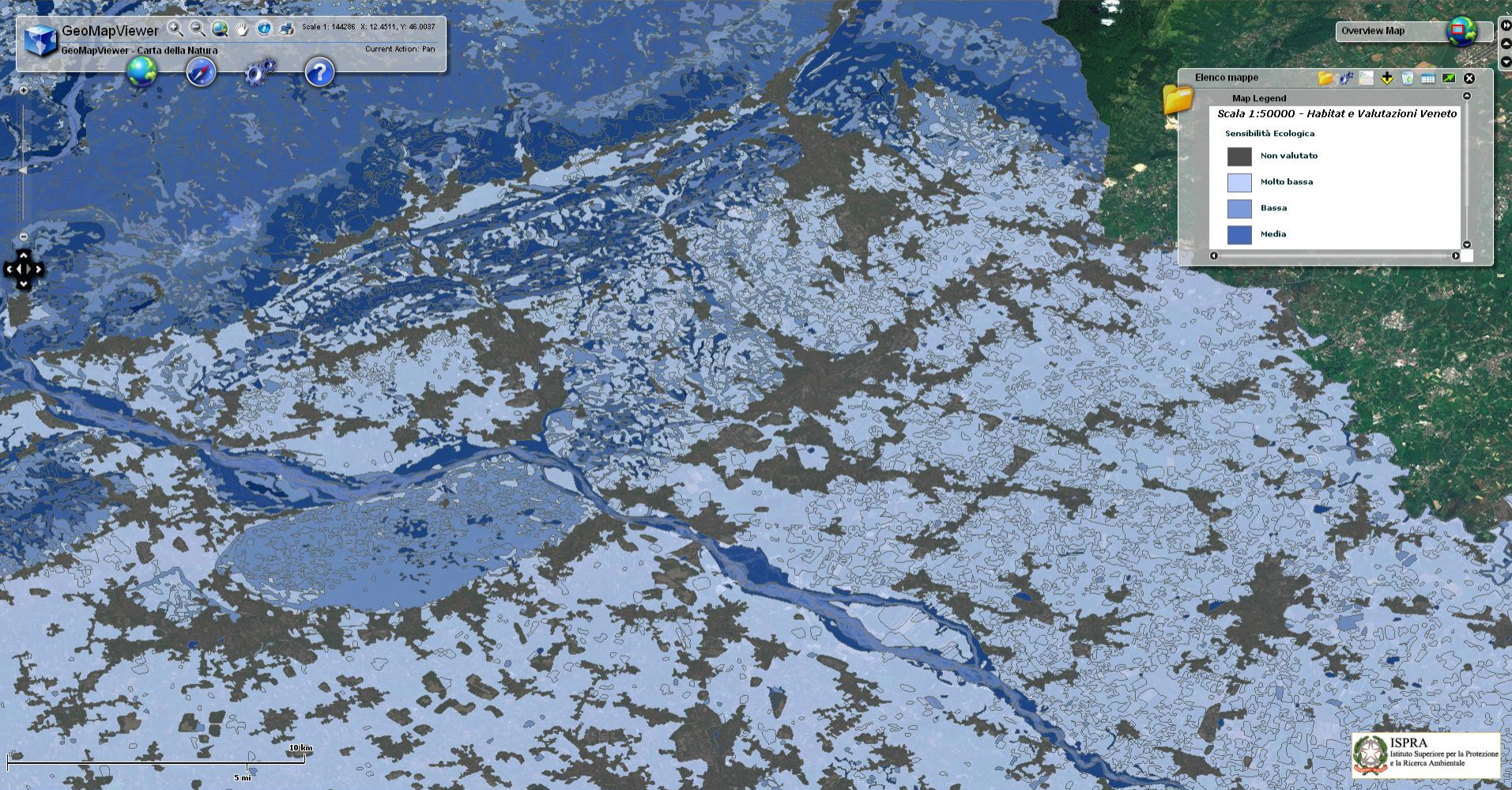

Trova: convert Successivo Precedente Evidenzia Maiuscole/minuscole

Letture di sgi2.isprambiente.it



ISPRA
Istituto Superiore per la Protezione e la Ricerca Ambientale



ISPRA

Istituto Superiore per la Protezione e la Ricerca Ambientale

Conferenza ISPRA per la conservazione della biodiversità. Ricerca applicata, strumenti e metodi

Roma, 24 - 25 - 26 novembre 2010

Auditorium ISPRA
Via Curtatone, 7



GeoMapViewer Carta della Natura - ISPRA - Mozilla Firefox

File Modifica Visualizza Cronologia Segnalibri Strumenti Aiuto

http://cartadellanatura.isprambiente.it/webgis/

Google

Più visitati Come iniziare Ultime notizie

GeoMapViewer Carta della Natu...

GeoMapViewer Scale 1:144286 X:12.5222, Y:46.0079 Current Action: Pan

Overview Map

Elenco mappe

Map Legend

Scala 1:50000 - Habitat e Valutazioni Veneto

Pressione Antropica

- Non valutato
- Molto bassa
- Bassa
- Media

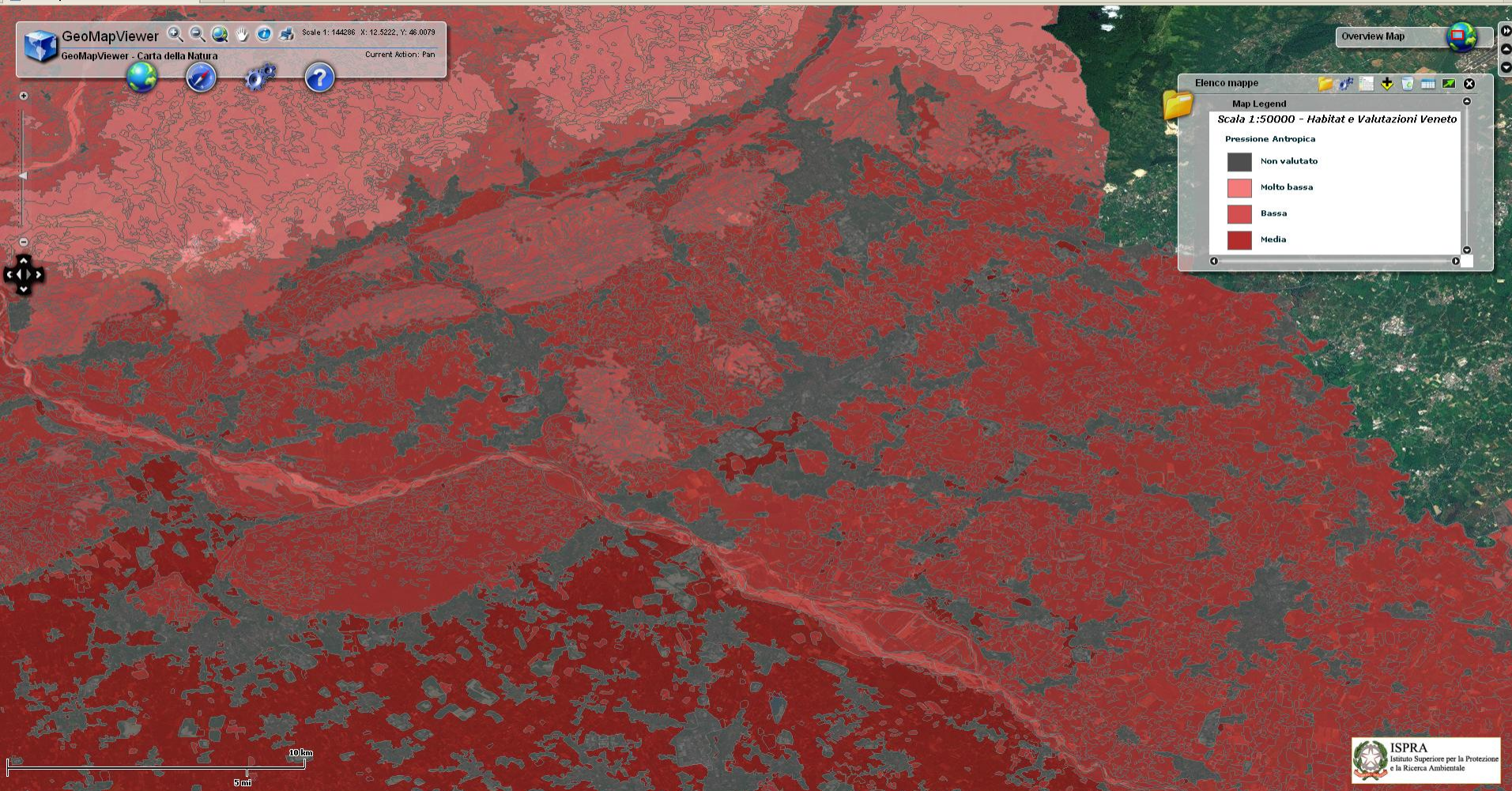

Trova: convert Successivo Precedente Evidenzia Maiuscole/minuscole

Letture di sgi2.isprambiente.it



ISPRA

Istituto Superiore per la Protezione e la Ricerca Ambientale

Conferenza ISPRA per la conservazione della biodiversità. Ricerca applicata, strumenti e metodi

Roma, 24 - 25 - 26 novembre 2010

Auditorium ISPRA

Via Curtatone, 7



GeoMapViewer Carta della Natura - ISPRA - Mozilla Firefox

File Modifica Visualizza Cronologia Segnalibri Strumenti Aiuto

http://cartadellanatura.isprambiente.it/webgis/

Google

Più visitati Come iniziare Ultime notizie

GeoMapViewer Carta della Natu...

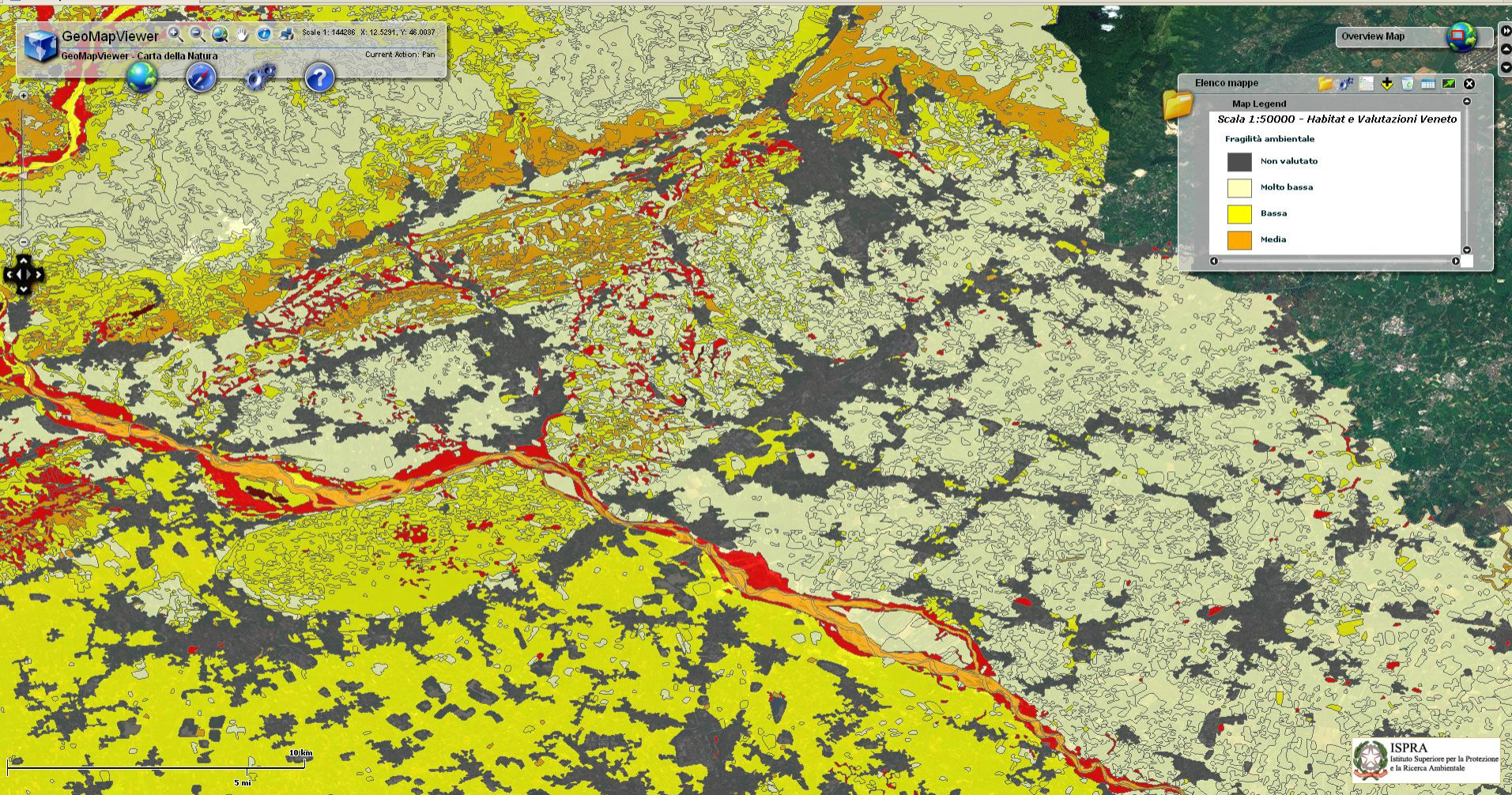

Trova: convert Successivo Precedente Evidenzia Maiuscole/minuscole

Letture di sgl2.isprambiente.it



ISPRA

Istituto Superiore per la Protezione e la Ricerca Ambientale

Conferenza ISPRA per la conservazione della biodiversità. Ricerca applicata, strumenti e metodi

Roma, 24 - 25 - 26 novembre 2010

Auditorium ISPRA
Via Curtatone, 7



GeoMapViewer Carta della Natura - ISPRA - Mozilla Firefox

File Modifica Visualizza Cronologia Segnalibri Strumenti Aiuto

http://cartadellanatura.isprambiente.it/webgis/

Google

Più visitati Come iniziare Ultime notizie

GeoMapViewer Carta della Natu...

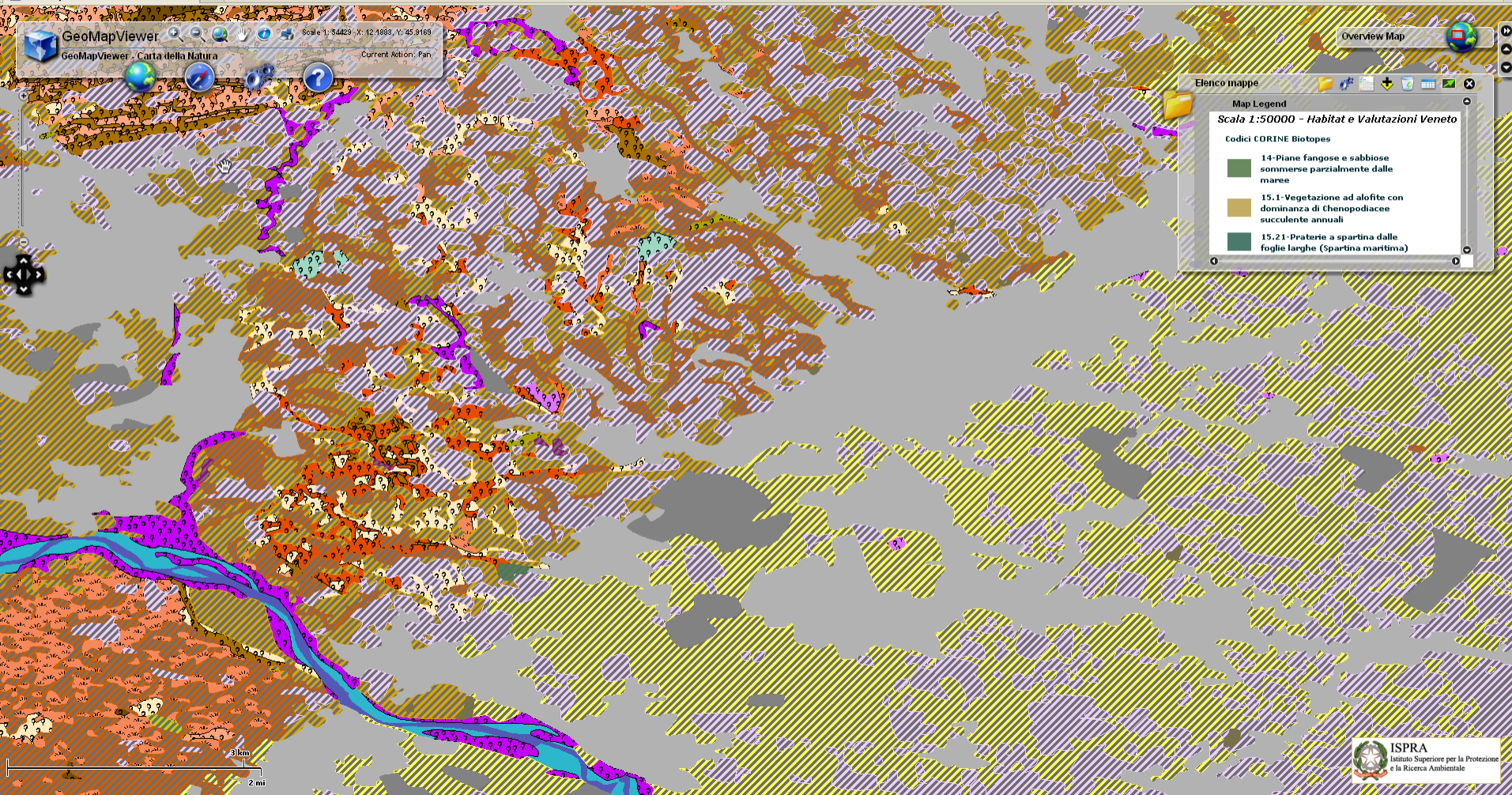

× Trova: convert Successivo Precedente Evidenzia Maiuscole/minuscole

Letture di sg12.isprambiente.it



ISPRA
Istituto Superiore per la Protezione e la Ricerca Ambientale



ISPRA

Istituto Superiore per la Protezione e la Ricerca Ambientale

Conferenza ISPRA per la conservazione della biodiversità. Ricerca applicata, strumenti e metodi

Roma, 24 - 25 - 26 novembre 2010

Auditorium ISPRA
Via Curtatone, 7



2010 Anno Internazionale della Biodiversità

GeoMapViewer Carta della Natura - ISPRA - Mozilla Firefox

File Modifica Visualizza Cronologia Segnalibri Strumenti Aiuto

http://cartadellanatura.isprambiente.it/webgis/

Google

Più visitati Come iniziare Ultime notizie

GeoMapViewer Carta della Natu...

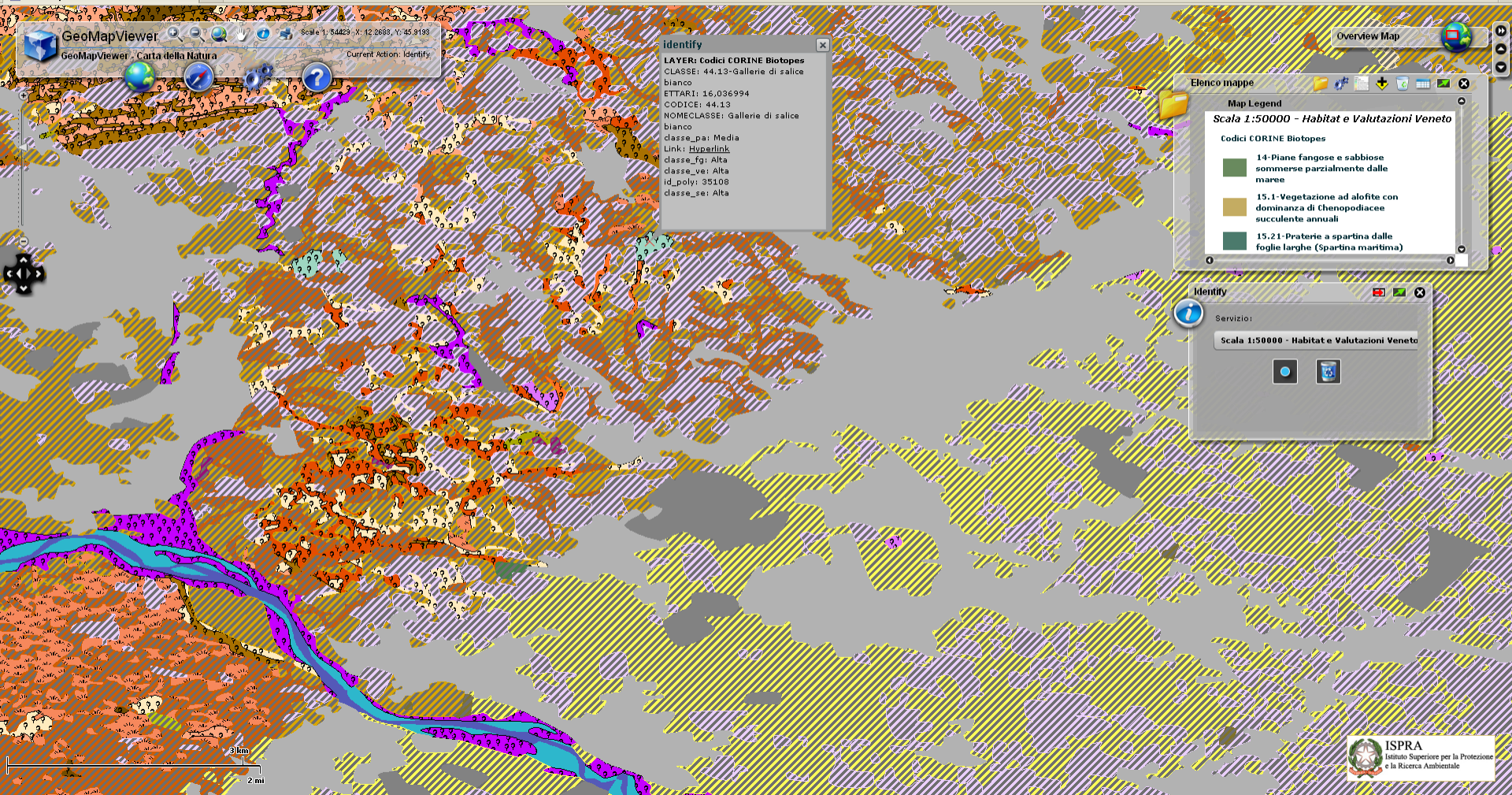

GeoMapViewer
Scale 1:34429 - X: 12.2688, Y: 45.8198
Current Action: Identify

Identify

LAYER: Codici CORINE Biotopes
CLASSE: 44.13-Gallerie di salice bianco
ETTARI: 16,036994
CODICE: 44.13
NOMECLASSE: Gallerie di salice bianco
classe_pa: Media
Link: [Hyperlink](#)
classe_fg: Alta
classe_ve: Alta
id_poly: 35108
classe_se: Alta

Elenco mappe

Map Legend
Scala 1:50000 - Habitat e Valutazioni Veneto

Codici CORINE Biotopes

- 14-Piane fangose e sabbiose sommerse parzialmente dalle maree
- 15.1-Vegetazione ad alofite con dominanza di Chenopodiacee succulente annuali
- 15.21-Praterie a spartina dalle foglie larghe (Spartina maritima)

Identify

Servizio:
Scala 1:50000 - Habitat e Valutazioni Veneto

× Trova: convert Successivo Precedente Evidenzia Maiuscole/minuscole



ISPRA
Istituto Superiore per la Protezione e la Ricerca Ambientale



ISPRA

Istituto Superiore per la Protezione e la Ricerca Ambientale

Conferenza ISPRA per la conservazione della biodiversità. Ricerca applicata, strumenti e metodi

Roma, 24 - 25 - 26 novembre 2010

Auditorium ISPRA
Via Curtatone, 7



GeoMapViewer Carta della Natura - ISPRA - Mozilla Firefox

File Modifica Visualizza Cronologia Segnalibri Strumenti Aiuto

http://cartadellanatura.isprambiente.it/webgis/

Più visitati Come iniziare Ultime notizie

GeoMapViewer Carta della Natu...

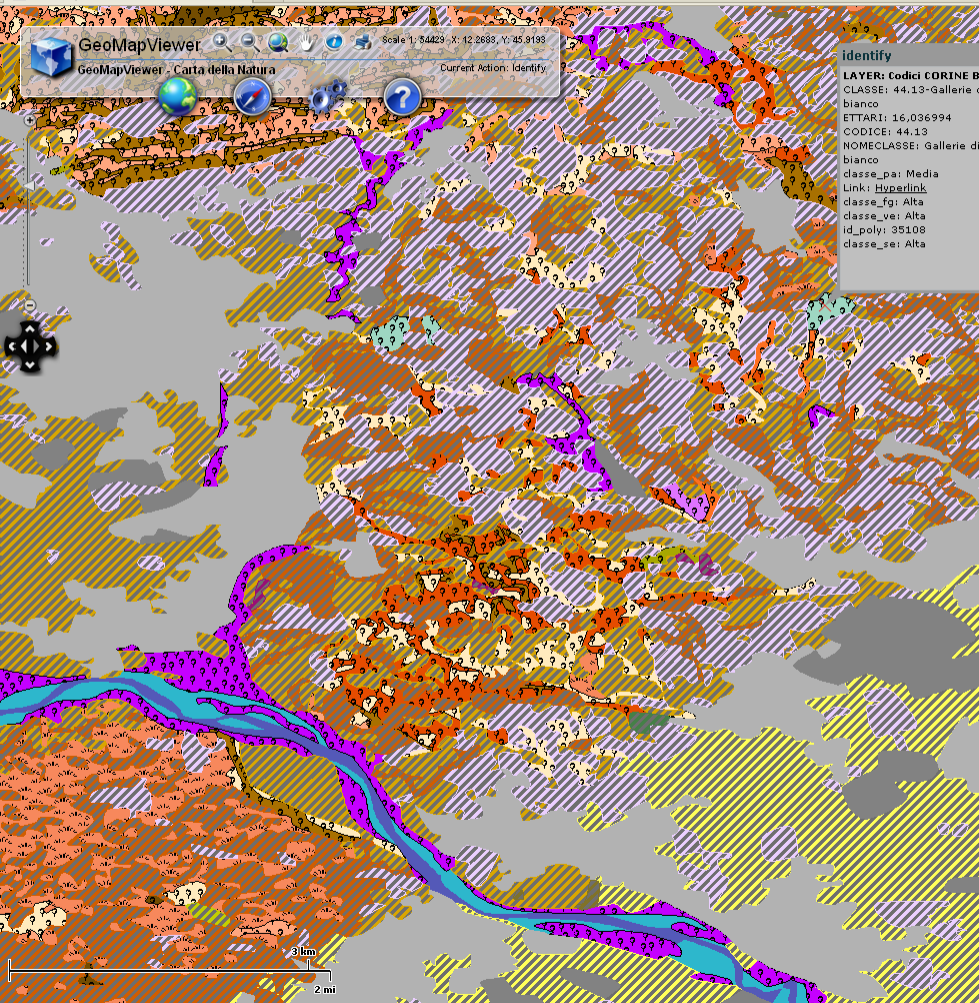

Identify

LAYER: Codici CORINE Biotopes
 CLASSE: 44.13-Gallerie di salice bianco
 ETTARI: 16,036994
 CODICE: 44.13
 NOMECLASSE: Gallerie di salice bianco
 classe_pa: Media
 Link: [Hyperlink](#)
 classe_fg: Alta
 classe_ve: Alta
 id_poly: 35108
 classe_se: Alta

ISPRA: Carta della Natura - Mozilla Firefox

File Modifica Visualizza Cronologia Segnalibri Strumenti Aiuto

http://sg12.isprambiente.it/cartadellanatura/habitat/Veneto

Più visitati Come iniziare Ultime notizie

ISPRA: Carta della Natura

ISPRA
Istituto Superiore per la Protezione e la Ricerca Ambientale

VENETO

GENERALITA' HABITAT

- Generalità
 - Classificazione secondo CORINE/BIOTOPES
 - Classificazione secondo EUNIS
 - Classificazione secondo NATURA2000
 - Dettaglio progetto

DETTAGLIO VALORE ECOLOGICO

- Cos'è il valore ecologico
- Inclusione in un SIC
- Inclusione in una ZPS
- Inclusione in una RAMSAR
- Interesse comunitario dell'habitat (Direttiva 92/43/CEE)
- Ampiezza Biotopo
- Rarità Biotopo
- Rapporto perimetro/area
- Presenza potenziale flora
- Presenza potenziale vertebrati

DETTAGLIO SENSIBILITA' ECOLOGICA

- Cos'è la sensibilità ecologica

X Trova: Successivo Precedente Evidenzia Maiuscole/minuscole

Completato

SCHEMA HABITAT

CODICE_UNITA:42.611
VALUTAZIONE ECOLOGICA:ALTA
SENSIBILITA' ECOLOGICA:MOLTO ALTA
PRESSIONE ANTROPICA:MOLTO BASSA
FRAGILITA':MEDIA
CODICE_PROGETTO:12

Altre Informazioni

- Referenti ISPRA
vai a e-mail referenti
- Valore Ecologico
vai al capitolo del manuale
- Sensibilità Ecologica
vai al capitolo del manuale
- Pressione Antropica
vai al capitolo del manuale
- Calcolo complessivo degli indicatori
vai al capitolo del manuale

x Trova: convert Successivo Precedente Evidenzia Maiuscole/minuscole

Completato



ISPRA

Istituto Superiore per la Protezione e la Ricerca Ambientale

Conferenza ISPRA per la conservazione della biodiversità. Ricerca applicata, strumenti e metodi

Roma, 24 - 25 - 26 novembre 2010

Auditorium ISPRA

Via Curtatone, 7



2010 Anno Internazionale della Biodiversità

GeoMapViewer Carta della Natura - ISPRA - Mozilla Firefox

File Modifica Visualizza Cronologia Segnalibri Strumenti Aiuto

http://cartadellanatura.isprambiente.it/webgis/

Più visitati Come iniziare Ultime notizie

GeoMapViewer Carta della Natu...

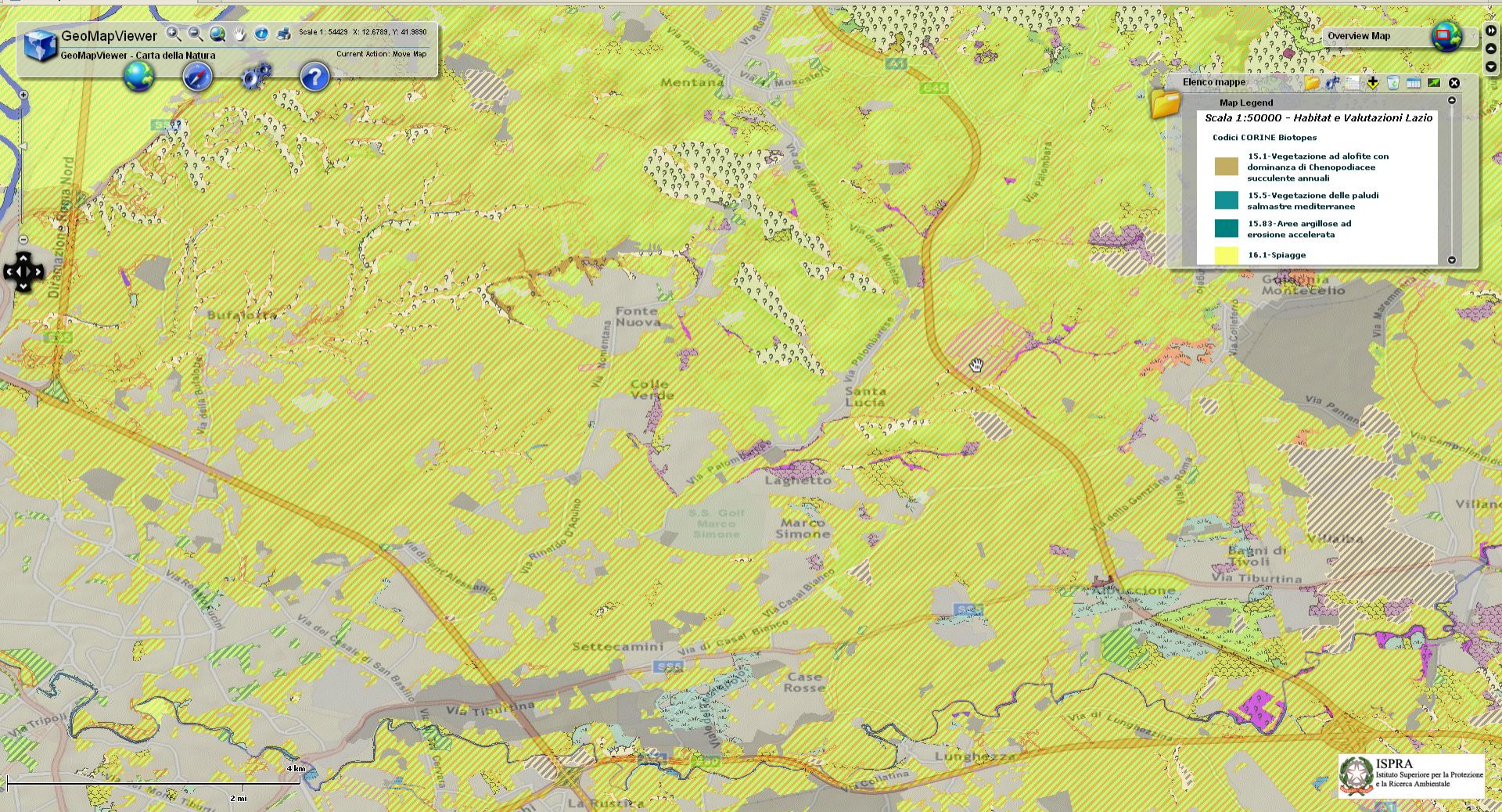

Trasferimento dati da sgi2.isprambiente.it...



ISPRA
Istituto Superiore per la Protezione e la Ricerca Ambientale

