

Statistiche portale web ISPRA - Settembre 2017

Nel mese di Settembre 2017, come evidenziato dai dati in **Tabella 1**, le **Visite** al Portale ISPRA sono state 293 mila (contro 317 mila di Settembre 2016), registrando un decremento dell' 8%: di queste il circa 151 mila (-4% rispetto ad Settembre 2016) risultano essere **Visitatori unici**. Le **Pagine Viste** sono diminuite dell'1%, passando da 1,522 milioni a 1,513 milioni di Settembre 2017. Si registra una percentuale decrescente delle **Visite provenienti da motori di ricerca** intorno al 33%. Rispetto ai valori del 2015 e del 2014 tutte le variabili analizzate registrano un considerevole incremento ad eccezione delle pagine viste e delle visite dai motori di ricerca, che hanno subito un lento ma costante declino in termini percentuali ma non in termini assoluti. Le **pagine** maggiormente visitate nel mese di Settembre 2017 sono state: l'homepage (78 mila visite), la pagina dedicata agli RSS delle Notizie (28 mila) e quella dell'SNPA con 6 mila visite. I **video** maggiormente visualizzati sono stati la video intervista a Piero Genovesi sulla limitazione dell'attività venatoria (581 visite), il documentario *RED CODE – Un arsenale sommerso* (512 visite) e il documentario sulle Foreste d'Italia. Le visite ai due canali Youtube (*ISPRAVIDEO* e *ISPRAVIDEO streaming*) hanno registrato un incremento del 7% rispetto a Settembre del 2016.

Tabella 1: Pagine viste, Visite e Visitatori Unici, Visite da motori di ricerca e loro elaborazioni per il mese di Settembre - Anni 2017-2014. Fonte: ISPRA

Mese Settembre	2017	2016	2015	2014
Pagine viste	1.513.991	1.522.937	1.095.159	827.413
Pagine viste medie giornaliere	50.466	50.765	36.505	27.580
Pagine viste per Visita	5,2	4,8	4,1	4,1
Visite	293.300	317.592	267.785	200.844
Visite medie giornaliere	9.777	10.586	8.926	6.695
Visitatori Unici	151.770	157.683	127.507	95.263
Visite da motori di ricerca	97.198	107.732	97.759	80.529
Percentuale visite da motori di ricerca	33%	34%	37%	40%

Come mostrato in **Tabella 2**, l'analisi dei primi 10 **Paesi di provenienza** delle visite conferma l'Italia al primo posto con il 58% delle visite (171 mila), seguita da Stati Uniti (30 mila visite, pari all'121%) e Germania (7 mila, pari al 3% del totale) rispettivamente in seconda e terza posizione.

Tabella 2: Visite per primi 10 Paesi di Provenienza - Settembre 2017. Fonte: ISPRA

Mese Settembre	2017	2017 (%)
Italia	171.079	58%
Stati Uniti	30.830	11%
Germania	7.858	3%
Francia	4.893	2%
Regno Unito	3.688	1%
Cina	3.109	1%
Ucraina	2.292	1%
Romania	2.038	1%
Canada	1.670	1%
Danimarca	1.423	0%

In **Figura 1** è riportato sia il **dettaglio giornaliero delle visite** che **delle pagine viste**. Non si segnalano grosse variazioni rispetto allo stesso periodo dell'anno precedente.

Figura 1: Visite e Pagine Viste giornaliere relative al mese di Settembre – Anni 2017-2016. Fonte: ISPRA

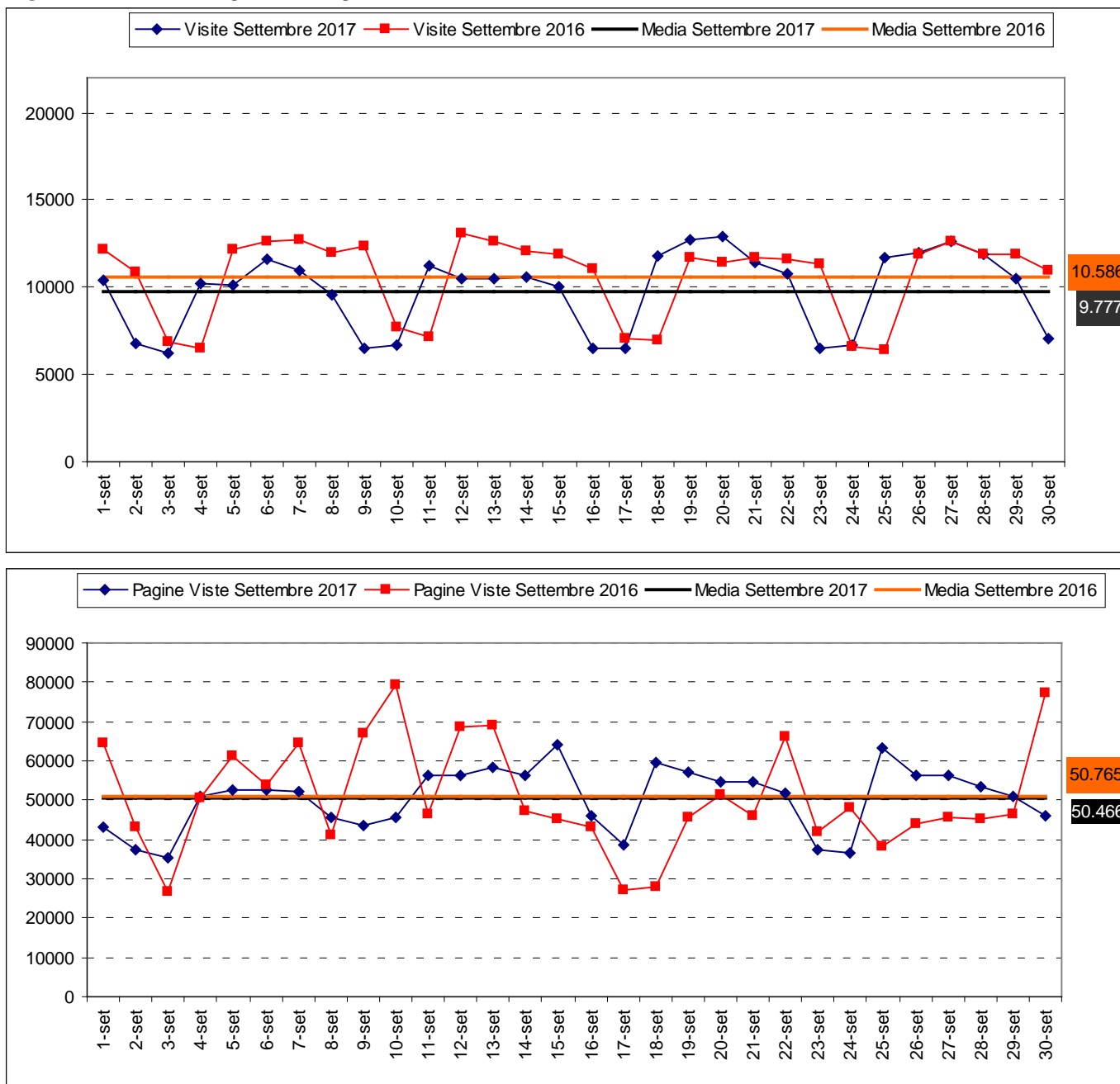

Tra i primi 5 **Documenti maggiormente scaricati dal sito** troviamo il Testo Unico Ambientale che si conferma al primo posto con 5 mila download, seguito dal manuale dalla pubblicazione “Criteri di valutazione dei rischi ed esempi di valutazione” con 1.292 download.

Tabella 3: Primi 5 documenti più scaricati - Settembre 2017. Fonte: ISPRA

Mese Settembre	2017
Dlgs 152/06 Testo Unico Ambientale	5.100
Criteri di valutazione dei rischi ed esempi di valutazione	1.292
Relazione tecnica sul terremoto di ISCHIA Casamicciola	1.071
Atlante 1 vol-1-32	784
Programma della Conferenza CONAMBI	749