



Domenica del Corriere Settembre 1976

Settembre 2014

Flavio Tosi, sindaco di Verona e presidente di Federcaccia Veneto, è stato denunciato dal Corpo forestale dello Stato dopo aver emesso un'ordinanza in cui si autorizzano i cittadini a "sparare ai lupi".



Un ripopolamento originale

È una delle più vecchie (era già diffusa oltre dieci anni fa, in Francia) ma stenta a estinguersi: sostiene che organizzazioni ambientaliste paracaduterebbero vipere sui boschi, per ripopolarli.

Comunicare l'ambiente, tenendosi a distanza dalle tendenze documentaristiche televisive di tipo **disneyano** e da quelle scientifiche dal linguaggio **iperspecialistico**, è tutt'altro che semplice.

Considerando che nel nostro Paese si assiste quasi ad un **analfabetismo di ritorno** che interessa una bella fetta di italiani, il quadro in cui cimentarsi è ancora più complesso.

“Il gatto miagola”

L'esempio che ci propone De Mauro* è la frase

Il gatto miagola perché vuole il latte

il **5%** degli italiani non capisce *il gatto miagola*;

il **33%** capisce solo *il gatto miagola*;

un altro **33%** capisce tutta la frase, ma non con altre eventuali subordinate;

il restante **29%** capisce frasi anche più complesse.

* Tullio De Mauro, “La cultura degli italiani. Cultura o incultura?”

LIFE SIC2SIC. IN BICI ATTRAVERSO LA RETE NATURA 2000.



LIFE16GIE/IT/000700

Diventa Citizen Scientist e tutela la biodiversità.

CSMON-Life

LIFE13 ENVIT/842



Biodiversità in Caffarella 16 aprile - 21 maggio 2017



"Biodiversità in Caffarella" è una iniziativa per promuovere la conoscenza degli organismi nel Parco Regionale dell'Appia Antica, promossa da CSMON-LIFE, un progetto italiano di citizen science sulla biodiversità, finanziato dalla Commissione Europea.

FOTOGRAFA UNA SPECIE E DIVENTA CITIZEN SCIENTIST

Saranno premiati i partecipanti che invieranno il maggior numero di foto scattate nel Parco dal 16 aprile al 21 maggio, secondo il regolamento consultabile al link: www.csmon-life.eu.

La premiazione avverrà durante il Bioblitz CSMON-LIFE "Il Cielo di Roma" dal 2 al 4 giugno 2017 al Parco Regionale dell'Appia Antica.



Per ulteriori informazioni visita il sito www.csmon-life.eu



CSMON- LIFE App gratuita



Invia via web



Coordinatore del progetto:



Partner:



Diventa Citizen Scientist e tutela la biodiversità.

CSMON-Life

LIFE13 ENVIT/842



Biodiversità lungo le Gole del Velino 6 maggio - 25 luglio 2017



"Biodiversità lungo le Gole del Velino" è una iniziativa per favorire la conoscenza degli organismi nel territorio lungo le Gole del fiume Velino, promossa da CSMON-LIFE, un progetto italiano di citizen science sulla biodiversità, finanziato dalla Commissione Europea.

FOTOGRAFA UNA SPECIE E DIVENTA CITIZEN SCIENTIST

Saranno premiati i partecipanti ed i Comuni che invieranno il maggior numero di foto scattate nel territorio lungo le Gole del Velino nelle municipalità di Borbona, Posta, Micigliano, Antrodoco e Borgo Velino (Rieti) dal 6 maggio al 25 luglio 2017 secondo il Regolamento consultabile al link: www.csmon-life.eu.



Per ulteriori informazioni visita il sito www.csmon-life.eu



CSMON- LIFE App gratuita



Invia via web



Coordinatore del progetto:



Partner:



20 Marzo 2018

Sala conferenze Spazio Europa

ROMA

ATTIVITA' LIFE CSMON 2017

Azione B21: CAMPAGNA CONTRASTO ALLE ALIENE

Attività calendarizzata gennaio-maggio 2017

Villa Borghese (Roma), 5 maggio 2017 circa **800 partecipanti**

Comune di Borbona 23 aprile 2017 circa **50 partecipanti**

Comune di Posta 23 aprile 2017 circa **50 partecipanti**

Parco dell'Appia Antica (Roma), "Biodiversità in Caffarella", 21 aprile 2017 e 21 maggio circa **150 partecipanti**

Sono stati prodotti

3 Pubblicazioni (in formato cartaceo e digitale)

10 depliant (in formato cartaceo e digitale)

6 Poster (in formato cartaceo)

18 Mappe di distribuzione delle specie



Passoscuro - Riserva Litorale Romano, 31 marzo 2017
circa **800 partecipanti**

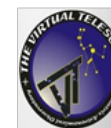
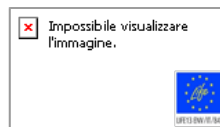

27, 28 e 29 MAGGIO 2016
PARCO REGIONALE DELL'APPIA ANTICA - CARTERA LATINA, VIA APPIA ANTICA 42, ROMA



LIFE SIC2SIC. IN BICI ATTRAVERSO LA RETE NATURA 2000.



LIFE16GIE/IT/000700



www.csmon-life.eu

2, 3 e 4 GIUGNO 2017

PARCO REGIONALE DELL'APPIA ANTICA - CARTERA LATINA, VIA APPIA ANTICA 42, ROMA

SAVE THE DATE

"Torna "Il Cielo di Roma" Il edizione 2017

IL CIELO DI ROMA

ASTRONOMIA, CITIZEN SCIENCE E NATURA NEL PARCO REGIONALE DELL'APPIA ANTICA

in collaborazione con



UNIONE
ASTROFILI
ITALIANI



Dipartimento di
Matematica e Fisica

Osservatorio Astronomico
di Roma - INAF



Partner tecnico



Informazioni e Programma www.parchilazio.it



REGIONE
LAZIO



20 Marzo 2018

Sala conferenze Spazio Europa

ROMA



Caccia al tesoro naturalistica, in cui 130 squadre di 4 componenti in diverse città d'Italia si sono sfidate nel tentativo di inviare, tramite la app di CSMON-LIFE, il maggior numero di segnalazioni di biodiversità urbana. Gli oltre 500 partecipanti alla caccia al tesoro hanno inviato in totale circa **1500 segnalazioni l'ora**. Segnalazioni **valide/totali: 4706/5033**.



IL MARCHIO “NATURA IN CAMPO”

- Marchio Collettivo -

Ideato e registrato dalla Regione Lazio, è concesso a titolo gratuito ai produttori che ne facciano richiesta e che possano **garantire requisiti di qualità e/o sostenibilità** delle produzioni agricole o zootecniche o dei relativi prodotti lavorati e trasformati.



REGIONE
LAZIO



Le suggestioni, le emozioni, nascono dagli incontri con luoghi e persone, dall'immersione nei paesaggi e dalla relazione con i protagonisti che quei luoghi contribuiscono a realizzare e a mantenere, gli agricoltori in primis

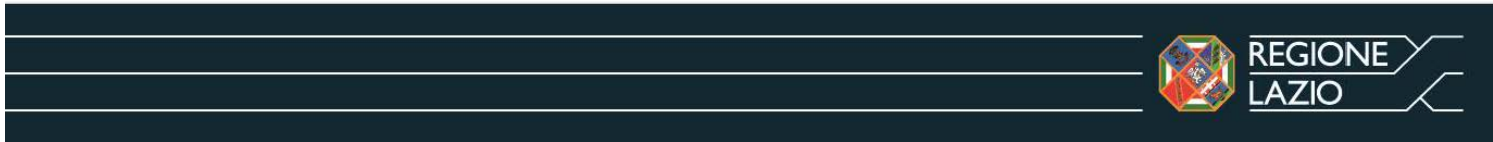



Project co-financed by the European Regional Development Fund

The Interreg-MED Programme and the DestiMED project

“Mediterranean Ecotourism Destination: main components (joint planning, monitoring, management and promotion) for a governance system in Mediterranean protected areas”

DestiMED è un progetto finanziato dal Fondo Europeo di Sviluppo Regionale nell’ambito del programma INTERREG MED, che si pone l’obiettivo di definire un modello omogeneo di pianificazione, gestione, monitoraggio e promozione dell’offerta ecoturistica delle aree protette marine e costiere del Mediterraneo.



REGIONE
LAZIO



Project co-financed by the European Regional Development Fund

La Regione Lazio, a dimostrazione della grande attenzione rivolta alla valorizzazione e diffusione del turismo sostenibile, è capofila di DestiMED e partecipa a tutte le azioni dell'iniziativa, contribuendo attivamente alla definizione e divulgazione dei risultati e delle metodologie prodotte.

Inoltre la Regione Lazio coordinerà le azioni pilota che si svolgeranno in due aree protette del territorio regionale, nel Parco Nazionale del Circeo e nel Parco Regionale Riviera di Ulisse.



European Territorial Cooperation

**INTERREG V - B
MEDITERRANEAN (MED)
COOPERATION PROGRAMME
2014 - 2020**

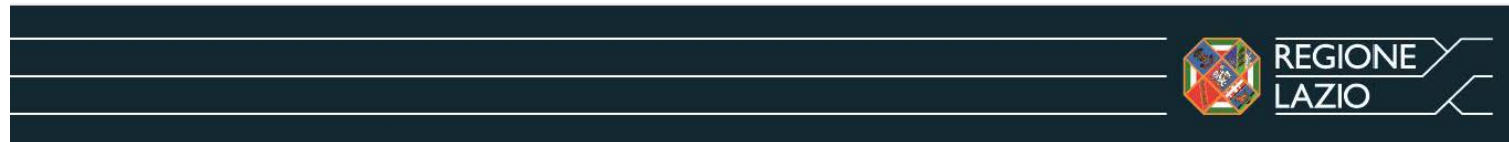



Rapporto sul turismo natura 2015 in Italia (fonte Enit, Istat, Osservatorio Ecotur)

Oltre **100 milioni** di presenze
12 miliardi di euro di fatturato

L'Italia perde quote di visitatori

- Il turismo è la prima industria mondiale per fatturato e occupati
- Nel web l'e-commerce per il 50% riguarda il turismo
- Italia 5° dopo Francia, Stati Uniti, Spagna e Cina

L'ecoturismo in crescita

- I parchi nazionali ospitano oltre **1.700** centri storici
- circa **150** musei, quasi **300** tra castelli, rocche e fortificazioni, oltre **70** ville storiche
- circa **200** siti archeologici, quasi **300** edifici di culto tra santuari, monasteri e chiese rurali

LIFE SIC2SIC. IN BICI ATTRAVERSO LA RETE NATURA 2000.



LIFE16GIE/IT/000700



Se decidessi di trascorrere una vacanza in un'area protetta del Lazio, come preferiresti partire?

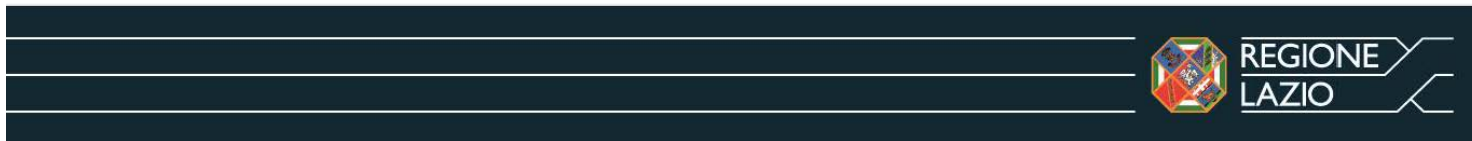
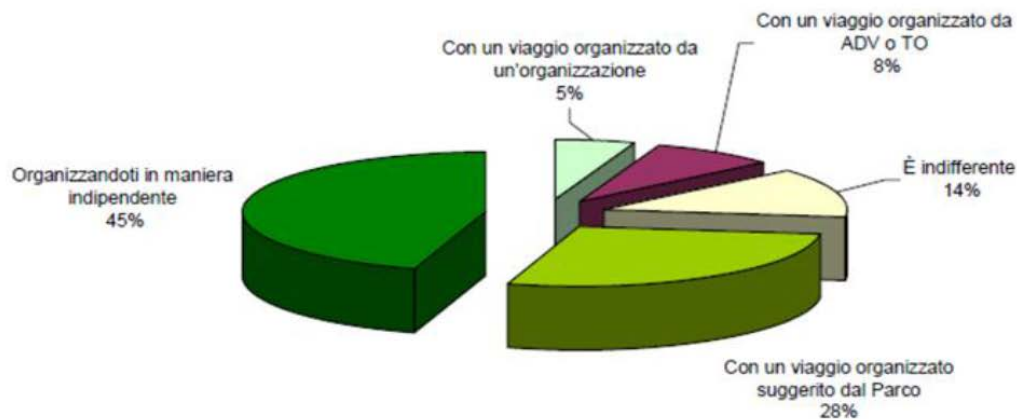

20 Marzo 2018

Sala conferenze Spazio Europa

ROMA

Il Lazio è interessato da

3 Parchi Nazionali e da altre

91 aree protette, comprese due aree marine, per un totale di superficie protetta pari a circa

240mila ettari, corrispondente a oltre il

13% del territorio regionale.

LIFE SIC2SIC. IN BICI ATTRAVERSO LA RETE NATURA 2000.



LIFE16GIE/IT/000700



Il Lazio è interessato da 3 Parchi Nazionali e da altre **91 aree protette**, istituite con provvedimenti legislativi o amministrativi, regionali o statali. Sono suddivise per tipologia in parchi, riserve e monumenti naturali, comprese due aree marine, per un totale di superficie protetta pari a circa **240mila ettari**, corrispondente a oltre il **13% del territorio regionale**.

I Parchi naturali Regionali sono 15, tutelano un ricco patrimonio storico e culturale e favoriscono la permanenza delle attività agricole, forestali e artigianali tradizionali.

Un patrimonio ambientale, quindi, fatto di **paesaggi, archeologia e biodiversità**.

Si tratta di territori di grandi tradizioni storiche, che presentano un complesso intreccio con i miti, le leggende e il folclore locale.

Retaggi antichi, densi di stratificazioni, in cui la storia è la somma delle storie dei luoghi e degli uomini che per millenni li hanno popolati.

È qui che si devono sperimentare politiche per **la qualità e l'inclusività della natura in tutti i processi sociali**.

La tutela dell'ambiente e delle connessioni ecologiche può essere una preziosa opportunità di sviluppo sostenibile, oltre ad avere evidenti scopi educativi, rigenerativi e compensativi soprattutto per gli abitanti delle grandi città.



Parchilazio.it

Magazine della Direzione Regionale
Ambiente e Sistemi Naturali

n. 22 - 30 ottobre 2017



Bicicletta:
sport
benessere
economia
disinquinamento



REGIONE
LAZIO



20 Marzo 2018

Sala conferenze Spazio Europa

ROMA

PARCHILAZIO n. 22/2017

PARCHILAZIO n. 22/2017

Sommario

- 6 Andare in bicicletta: quando il territorio ci parla
- 10 Cambiare ritmo... Cambiare aria
- 14 Tutti i giorni arriva un marziano in ufficio
- 18 Un giro pedalando su e giù per la Corsica
- 22 Per la stessa ragione del viaggio, viaggiare



Foto Roberto Simozzi

Copiamo chi ha pedalato prima e meglio di noi!



Vito Consoli
Direttore della
Direzione Ambiente
e Sistemi Naturali
della
Regione Lazio

Andare in bici è bello e rilassante. Può anche essere impegnativo e faticoso, se fatto in senso sportivo. È comunque piacevole e appagante in ogni caso.

In genere la **"bicicletta è onesta"**: ciò che promette mantiene", così almeno dicevano i più esperti del pedale, che dai primi anni del secolo scorso la usavano come innovativo **mezzo di trasporto veloce**.

La bici, nella società attuale, è diventata spesso un **simbolo** per i molti che si oppongono alle **logiche mercificanti**. Ci fa riappropriare del **nostro tempo e del nostro corpo**, del cielo e della terra intorno a noi. Insomma, ci dà una nuova dimensione dello spostamento lento, che molti preferiscono chiamare **mobilità dolce**, anche se la bici, specialmente in ambito urbano, molte volte non è lenta, ma è **il mezzo più veloce** (ed economico) tra quelli disponibili.

La bici costa poco, non è gravata da tasse, fa bene alla salute e può andare ovunque, con le infrastrutture adeguate. E qui entriamo nel cuore del problema.

Tra i tanti colpisce un dato: **ogni chilometro di pista ciclabile può generare un indotto annuo variabile dai 150.000 ai 250.000 euro**. Questo già succede per l'indotto derivante dagli attuali 7.000 chilometri di piste ciclabili francesi, che vale 1,9 miliardi di euro l'anno e i 9 miliardi di euro della Germania, dotata di 40.000 chilometri di rete ciclabile.

Vito Consoli

LIFE SIC2SIC. IN BICI ATTRAVERSO LA RETE NATURA 2000.



LIFE16GIE/IT/000700

PARCHELIZIO n. 22/2017

PARCHELIZIO n. 22/2017



8

In bici si può andare proprio dappertutto. Se poi ci si porta dietro anche una piccola tenda e l'occorrenza per il campeggio, si può assaporare la grande libertà di un mezzo semplice, che ci spinge verso l'essenzialità.



Foto: Cristiano Fattori



20 Marzo 2018

Sala conferenze Spazio Europa

ROMA

LIFE SIC2SIC. IN BICI ATTRAVERSO LA RETE NATURA 2000.



LIFE16GIE/IT/000700

PARCHILAZIO n. 22/2017

12

Dall'altra parte
del mondo:
i lama
testimoniano
che siamo
sulle Ande.

PARCHILAZIO n. 22/2017



Foto: Leonardo Frazzetta



20 Marzo 2018

Sala conferenze Spazio Europa

ROMA

LIFE SIC2SIC. IN BICI ATTRAVERSO LA RETE NATURA 2000.



LIFE16GIE/IT/000700

PARC HILAZIO n. 2222817

PARC HILAZIO n. 2222817

16

In bici puoi
arrivare su una
spiaggia
assaporando
il mare con lo
sguardo,
sentendone il
profumo portato
dal vento.



20 Marzo 2018

Sala conferenze Spazio Europa

ROMA

LIFE SIC2SIC. IN BICI ATTRAVERSO LA RETE NATURA 2000.



LIFE16GIE/IT/000700

PARCHILAZIO N. 222817

PARCHILAZIO N. 222817

20

L'Europa settentrionale offre percorsi e paesaggi silenziosi e avvolgenti.



Foto: Lorenzo Maggiore



20 Marzo 2018

Sala conferenze Spazio Europa

ROMA

LIFE SIC2SIC. IN BICI ATTRAVERSO LA RETE NATURA 2000.



LIFE16GIE/IT/000700

PARC HILAZIO n. 2222817

PARC HILAZIO n. 2222817

24

La pista ciclabile
lungo l'argine del
Tevere attraversa
tutta Roma, da
nord a sud.



20 Marzo 2018

Sala conferenze Spazio Europa

ROMA

LIFE SIC2SIC. IN BICI ATTRAVERSO LA RETE NATURA 2000.



LIFE16GIE/IT/000700

PARCHILAZIO n. 22/2017

26

La strada, che corre per tutta la lunghezza dell'isola dell'Asinara, si può considerare come una pista ciclabile, davvero di rara bellezza.

Fu costruita dai prigionieri austro-ungarici della prima guerra mondiale, si snoda per circa 20 chilometri ed è l'unica dell'isola.

Gli asinelli bianchi, simbolo dell'Asinara, nascono all'origine dal nome dell'isola, che si chiama così come derivazione di *Sinearia*, ossia sinuosa, in latino, riferito all'andamento della costa.



Foto: Cristiano Piffano



20 Marzo 2018

Sala conferenze Spazio Europa

ROMA

LIFE SIC2SIC. IN BICI ATTRAVERSO LA RETE NATURA 2000.



LIFE16GIE/IT/000700

PARCIBLAZIO n. 22/2017

PARCIBLAZIO n. 22/2017

28

Pedalando attorno a 4500 metri di altitudine, verso un passo andino nel deserto di Atacama.

Un percorso impegnativo, visto che tra l'ultimo "paese" (quattro case) in Argentina e il primo del Cile ci sono 157 chilometri e in mezzo niente, solo il deserto.

Per maggiori informazioni su questo tipo di itinerari consulta <http://www.luelo.it/andeluelo/>



Foto: Lotterze, Maczone



20 Marzo 2018

Sala conferenze Spazio Europa

ROMA

LIFE SIC2SIC. IN BICI ATTRAVERSO LA RETE NATURA 2000.



LIFE16GIE/IT/000700

PARC HLAZBO v. 202017

PARC HLAZBO v. 202017

30

Con le mountain bike si può andare ovunque, alla ricerca di luoghi preziosi e poco conosciuti. Questo è il lago di Giulianello, in provincia di Latina.



20 Marzo 2018

Sala conferenze Spazio Europa

ROMA



www.camminonaturaledeiparchi.it



Zaccaria



Lorenzina



Domonici

Il Cammino Naturale dei Parchi

Questo cammino-trekking unisce Roma e L'Aquila, si sviluppa in 25 tappe che possono essere percorse anche in modo indipendente, o in moduli settimanali. Richiede un impegno medio o medio-alto a seconda dei dislivelli da affrontare e della lunghezza delle tappe. Si cammina in ambienti molto diversi, dalle pianure intorno a Roma fino a lambire le vette dell'Appennino Centrale, tra valli laterali e borghi poco conosciuti.

I numeri del Cammino

- 430 chilometri
- 25 tappe
- 4 settimane
- 42 comuni
- 2 regioni
- 7 parchi (sei regionali, uno nazionale)

Pieghevole realizzato nel febbraio 2018 dalla Direzione Capitale naturale, parchi e aree protette della Regione Lazio.

Via del Pescaccio n. 96/98, Roma
direzioneambiente@regione.lazio.it
www.parchilazio.it
Tel. 06 51687334 - 06 51687312



Il Cammino Naturale dei Parchi

Da Roma all'Aquila attraverso le Aree Protette

Mancicelli



REGIONE LAZIO

www.regione.lazio.it

LIFE SIC2SIC. IN BICI ATTRAVERSO LA RETE NATURA 2000.



LIFE16GIE/IT/000700

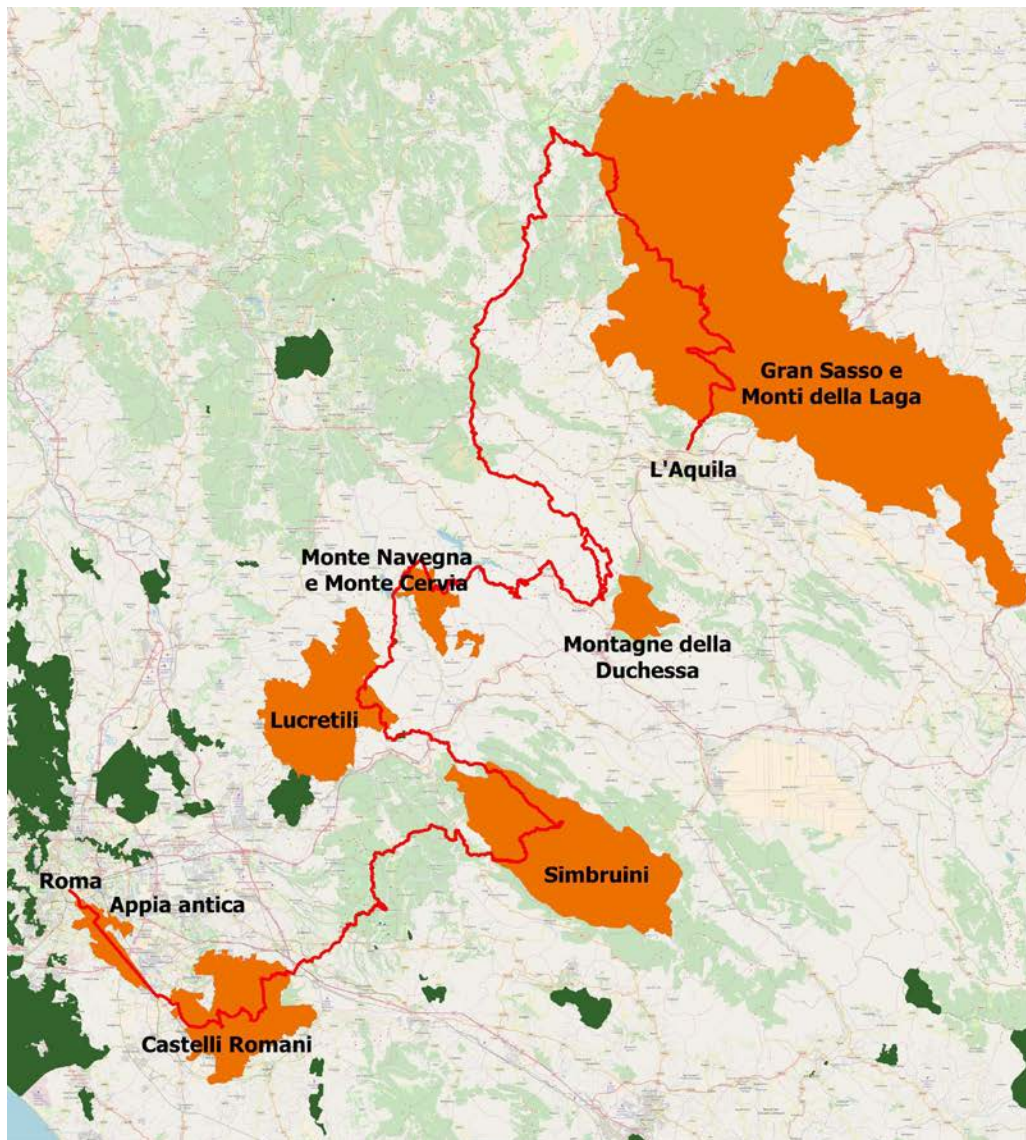

L'Italia e in particolare il Lazio sono stati attraversati per secoli dai cammini dei pellegrini. **Roma era la meta europea più meridionale e prestigiosa**, come centro della cristianità.

Il camminare ha sempre pervaso il senso delle cose e la concezione della vita dei viandanti, il loro comportamento, il rapporto con l'ambiente e le persone. Un rapporto che accresce conoscenza e rispetto per la natura e gli uomini, arricchisce relazioni e socialità.

Il camminatore che arriva la sera è sempre il benvenuto: ha attraversato boschi e campagne, borghi e paesi, guardato ruscelli e ammirato paesaggi. **Una dimensione che comprende una naturale semplicità verso il mondo.** La stanchezza diventa quasi piacevole, accompagnata dalla curiosità verso nuovi posti e vecchi compagni di viaggio.

Il Cammino attraversa aree poco conosciute, marginali, lontane dai flussi turistici prevalenti, ma comunque sempre affascinanti. Sono i territori delle aree protette, che comprendono **le parti più belle del Lazio e dell'Appennino Centrale.**

Un viaggio – da fare a piedi – non solo per esperti escursionisti, ma per tutti coloro che, contemplando questi luoghi, vogliono sostenere ed essere protagonisti di un **turismo lento, godere dell'esperienza sensibile e affettiva del camminare**, attraverso la lettura del paesaggio e della natura, perché il percorso è la meta.

Si attraversano anche le aree colpite dal **terremoto** del Centro Italia: un'occasione per esprimere con la presenza fisica i vincoli di solidarietà che ci accomunano.

LIFE SIC2SIC. IN BICI ATTRAVERSO LA RETE NATURA 2000.



LIFE16GIE/IT/000700

Presadiretta 8-1-2018 / 44'20"

Copenaghen: spesi **268 mln/€** negli ultimi 10 anni in **infrastrutture ciclabili**

Rai 3 HD



MIKAEL COLVILLE ANDERSEN

Urban Designer

PRESA DIRETTA



20 Marzo 2018

Sala conferenze Spazio Europa

ROMA

LIFE SIC2SIC. IN BICI ATTRAVERSO LA RETE NATURA 2000.



LIFE16GIE/IT/000700



Presadiretta 8-1-2018 / 46'30''
Copenaghen: «Non esiste l'uovo o la gallina,
c'è solo l'infrastruttura»

PRESA DIRETTA



20 Marzo 2018

Sala conferenze Spazio Europa

ROMA



Ga GAZZETTA ambiente

RIVISTA SULL'AMBIENTE E IL TERRITORIO

Posta Italiana S.p.A. Spedizione in Abbonamento Postale - DL 353/2003 (conv. in L. 27/02/2004 n. 44) Art. 1 comma 1 - DCB - Perugia Anno XX n. 2/2014 - €22,00



Wilderness, un concetto filosofico di conservazione integrale della natura: i casi dei Parchi nazionali del Gran Paradiso e del Pollino

Michele Ottino, Annibale Formica, Giuseppe De Vivo, Aldo Schettino, Bruno Bassano



Le ciclostrade, elementi fondamentali per lo sviluppo e il turismo sostenibile: il progetto del Politecnico di Torino per un percorso ciclabile lungo il Fiume Po

Ippolito Ostellino, Chiara Occe



Il ruolo del telelavoro, mobilità e nel risparmiare la ricerca dell'Univer

Andrea Zatti



Fondi strutturali 2014: gli interventi energetici per il rilancio dei sist

Elio Mant

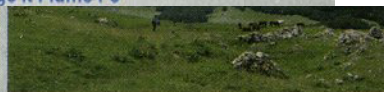

Le ciclostrade, elementi fondamentali per lo sviluppo e il turismo sostenibile: il progetto del Politecnico di Torino per un percorso ciclabile lungo il Fiume Po

Ippolito Ostellino, Chiara Occe



10-1994

LEGGI, DECRETI



1994, n. 586.

virtuale e marittimo.

maturato
il recupero v
periodo di c
divieto di
eccedenze



“Ogni chilometro di percorso può generare un indotto annuo variabile dai **150.000 ai 250.000 euro**” (Riccardo Palma).

Tutti dati straconfermati dall’indotto generato dagli attuali **7.000 chilometri di piste ciclabile della Francia,** che vale **1,9 miliardi di euro l’anno**

e i **9 miliardi di euro della Germania,** dotata di **40.000 chilometri di rete ciclabile.**

Gazzetta Ambiente n. 2/2014



Roberto Sinibaldi

rsinibaldi@regione.lazio.it

