

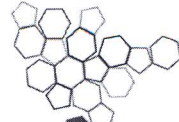

ISPRA

Istituto Superiore per la Protezione
e la Ricerca Ambientale



Sistema Nazionale
per la Protezione
dell'Ambiente

ALLEGATO C

**Affidamento del servizio gestione, la manutenzione e lo sviluppo ulteriore del SIC - Sistema Informativo Centralizzato per la raccolta, la gestione e la condivisione a livello comunitario dei dati di monitoraggio marino-costiero ex art. 11 D.Lgs 190/2010 da effettuarsi ai sensi dell'art. 36, comma 2 lettera b) del D. Lgs. n. 50/2016 - CIG-
COSTO COMPLESSIVO DELLA MANODOPERA E ONERI DELLA SICUREZZA AZIENDALI**

Il/la sottoscritto/a

C.F. nato/a a il residente a
..... in in qualità di
..... (titolare, legale rappresentante, procuratore)
dell'impresa..... con sede legale in
..... via
partita IVA..... CF.....

DICHIARA

- **Gli oneri della sicurezza aziendali ex art. 95, c. 10, D. Lgs. n. 50/2016 da imputare all'appalto¹ sono pari a €..... (dicesi euro/.....)²**

- **Costo complessivo della manodopera ex art. 95, c. 10, D. Lgs. n. 50/2016 da impiegare per l'esecuzione del servizio €..... (dicesi euro/.....)**

¹ Ai sensi dell'art. 95, c. 10, del D. Lgs. n. 50/2016, nell'offerta economica l'operatore deve indicare i propri costi aziendali concernenti l'adempimento delle disposizioni in materia di salute e sicurezza sui luoghi di lavoro - Trattasi di costi che discendono dall'applicazione del D. Lgs. n. 81/2008 (Testo Unico in materia di tutela della salute e della sicurezza nei luoghi di lavoro), tra i quali rientrano, a mero titolo di esempio, i costi che l'impresa sostiene per la formazione, informazione, addestramento, per la sorveglianza sanitaria dei lavoratori, per i dispositivi di protezione individuale, per la gestione delle emergenze ecc.

La mancata indicazione degli oneri della sicurezza aziendale comporta l'esclusione dalla procedura. L'indicazione dei suddetti oneri pari a zero comporta l'esclusione dalla procedura poiché si traduce nella formulazione dell'offerta come priva di un elemento essenziale per la sua valutazione, salva comprovata motivazione.

² Gli oneri sono da intendersi già compresi nell'importo offerto.



ISPRA

Istituto Superiore per la Protezione
e la Ricerca Ambientale

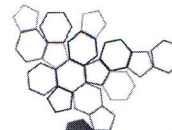

Sistema Nazionale
per la Protezione
dell'Ambiente

Al fine di consentire la verifica del rispetto di quanto previsto dagli articoli 95, comma 10, e 97, comma 5, lettera d) del D.lgs. n. 50/2016, ovvero del rispetto dei minimi salariali retributivi indicati nelle apposite tabelle adottate dal Ministero del lavoro e delle politiche sociali, da effettuarsi prima dell'aggiudicazione, si forniscono le seguenti informazioni:

a) l'eventuale tabella ministeriale di riferimento, recante i costi medi del lavoro
.....

b) il CCNL applicato o di riferimento con ogni utile indicazione per l'agevole individuazione (data di stipula, sigla sindacale di riferimento ecc):
.....
.....
.....

c) il numero delle risorse umane (distinte per qualifica e livelli contrattuali) per l'esecuzione della prestazione richiesta:

d) il numero di ore stimato per l'esecuzione del servizio richiesto distinto per ciascuna qualifica e livello professionale:

e) il costo orario di ciascuna risorsa al lordo degli oneri previdenziali ed assicurativi, del trattamento di fine rapporto, dell'irap se dovuta, e di ogni altra voce prevista dal CCNL o dalla tabella ministeriale di riferimento:
.....
.....

f) ogni ulteriore elemento utile per la corretta determinazione del costo del personale
.....
.....

Luogo e data

Firma

.....

.....