



Bollettino nazionale di monitoraggio e previsione dello stato dei mari italiani

Centro Nazionale Crisi, Emergenze Ambientali e Danno
Centro Operativo di Sorveglianza Ambientale

8 novembre 2020

Elaborato sulla base delle previsioni dello stato del mare ISPRA

Situazione attuale

Non sono previsti eventi significativi nei mari italiani.

Previsioni per i giorni 9–11 novembre 2020

Non sono previsti eventi significativi nei mari italiani.

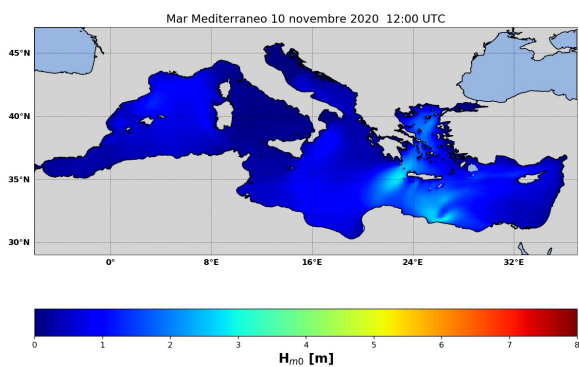

(a) ore 12 UTC 10/11/2020

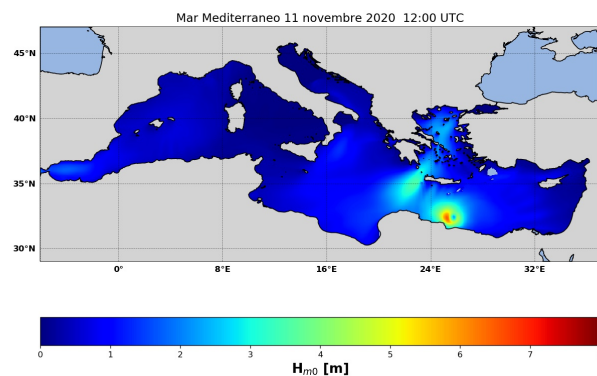

(b) ore 12 UTC 11/11/2020

Figura 1: MCWAF ISPRA - altezza significativa (H_{m0})
Mar Mediterraneo

Elenco delle figure

- 1 MCWAF ISPRA - altezza significativa (H_{m0}) Mar Mediterraneo 2

Elenco dei simboli

Dir Direzione media di provenienza delle onde

H_{m0} Altezza significativa spettrale [m]

R_T Periodo di ritorno [anni]

T_m Periodo medio spettrale [s]

T_p Periodo di picco spettrale [s]

https://www.isprambiente.gov.it/pre_mare/coastal_system/maps/first.html