



ISPRA

Istituto Superiore per la Protezione
e la Ricerca Ambientale



Sistema Nazionale
per la Protezione
dell'Ambiente

Roma, 06/05/2001

COMUNICATO AL PERSONALE N. 54/DG

Oggetto: Elezioni relative ai membri elettivi del Consiglio di Amministrazione e del Consiglio Scientifico ai sensi dell'articolo 2, comma 1 lettera n), del D.lgs. 25 novembre 2018 recante "Semplificazione delle attività degli enti pubblici di ricerca ai sensi dell'articolo 13 della legge 7 agosto 2015, n.124"

Si rende noto che la Commissione elettorale a conclusione delle operazioni di scrutinio ha comunicato gli esiti delle votazioni in oggetto, regolarmente svoltesi in data 5 maggio 2021, che di seguito si riportano:

ELEZIONI MEMBRO ELETTIVO CONSIGLIO SCIENTIFICO

	VOTI
SPIZZICHINO Daniele	217
BUSSETTINI Martina	180
ROMANO Elena	147
SCHEDE BIANCHE	36
VOTANTI	580

ELEZIONI MEMBRO ELETTIVO CONSIGLIO DI AMMINISTRAZIONE

	VOTI
LUGERI Nicola	362
CAPRIOLO Alessio	184
PASCARELLA Fabio	115
GUERRIERI Luca	78
FABBRI Andrea	27
SCHEDE BIANCHE	8
VOTANTI	774



ISPRA

Istituto Superiore per la Protezione
e la Ricerca Ambientale

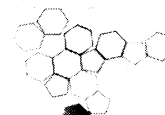

Sistema Nazionale
per la Protezione
dell'Ambiente

Si rappresenta che entro i due giorni successivi alla data di pubblicazione del presente Avviso sarà possibile presentare alla Commissione elettorale, per il tramite dell'indirizzo email segreteria.direzione@isprambiente.it, eventuali reclami che saranno valutati entro due giorni dalla presentazione.

Al termine di quanto previsto dai succitati termini per la presentazione di eventuali reclami ed eventuale valutazione, sarà predisposta apposita comunicazione al Ministero della Transizione Ecologica per la successiva nomina dei membri elettivi all'interno del Consiglio di Amministrazione e del Consiglio Scientifico di ISPRA.

IL DIRETTORE GENERALE

Alessandro Bratti