

## **INDAGINE DI MERCATO (AGP GAR)**

Il RESPONSABILE DEL SERVIZIO DG-STAT, dott.ssa Mariaconcetta GIUNTA, rende noto che questo Istituto dovrà acquisire il servizio di analisi dello stato e della variazione delle coste italiane dal 2007, ai sensi dell'articolo 36, comma 2, lettera b) del Decreto Legislativo n. 50/2016.

A tal proposito, gli operatori economici interessati sono invitati ad inviare a questo Istituto, entro 20 giorni dalla data di pubblicazione della presente indagine, la propria migliore offerta sulla base del Capitolato tecnico unitamente allegato (Allegato 1).

L'Amministrazione rende noto che il numero minimo di operatori economici che saranno valutati all'esito della presente indagine è pari a 5, iscritti al bando MEPA Servizi, categoria merceologica Servizi per l'Information & Communication Thecnology

Qualora in risposta al presente avviso pervengano meno di cinque offerte o nei casi in cui occorra preservare la rotazione dei contraenti, l'Amministrazione si riserva la facoltà di provvedere ad integrare l'elenco degli operatori da valutare fino alla concorrenza del numero di cinque, nel rispetto della previsione di cui all'art. 36, comma 2, del D. Lgs. n. 50/2016.

I criteri di selezione dell'operatore economico cui affidare l'appalto sono indicati al punto 4) della presente indagine.

L'Amministrazione si riserva la facoltà di interrompere in qualsiasi momento ovvero di sospendere, modificare o annullare, in tutto o in parte, il presente procedimento o di non dare seguito alla selezione per l'affidamento di cui trattasi, senza che i soggetti richiedenti possano vantare alcuna pretesa.

### **1) STAZIONE APPALTANTE**

ISPRA

Posta elettronica certificata: [protocollo.ispra@ispra.legalmail.it](mailto:protocollo.ispra@ispra.legalmail.it)

### **2) OGGETTO DELL'APPALTO**

Oggetto dell'appalto è il servizio analisi dello stato e delle variazione delle coste italiane dal 2007, così come definito nel documento "Capitolato tecnico", allegato alla presente.

### **3) DURATA DELL'APPALTO**

Il contratto avrà efficacia dalla data del verbale di inizio attività a cura del direttore dell'esecuzione del contratto e avrà la durata di nove mesi

### **4) CRITERI DI SELEZIONE DEGLI OPERATORI ECONOMICI**

I soggetti interessati alla presente indagine devono essere in possesso dei seguenti requisiti:

- a. di ordine generale di cui all'articolo 80 del D. Lgs. n. 50/2016, ovvero non trovarsi in alcuna delle condizioni ostative in materia di impedimenti a stipulare con la Pubblica Amministrazione;
- b. di idoneità professionale ai sensi dell'articolo 83 comma 3 del D. Lgs. n. 50/2016: essere iscritti al Registro delle Imprese della camera di commercio, industria, artigianato e agricoltura o nel registro per l'artigianato, presso i competenti ordini professionali, ovvero presso registri, elenchi, e analoghi, riconosciuti dall'ordinamento giuridico;

L'operatore economico attesta altresì l'insussistenza delle cause impeditive di cui all'art. 53, comma 16-ter, del D.Lgs. n. 165/2001.

Il possesso dei requisiti sopra indicati deve essere attestato ai sensi del D.P.R. n. 445/2000.

L'operatore economico al quale affidare il servizio sarà individuato in base al criterio del miglior rapporto qualità/prezzo come da allegato documento "criteri di valutazione" (Allegato 2).

L'Amministrazione si riserva di nominare una commissione composta da esperti interni ad Ispra per la verifica dei requisiti richiesti in capo agli operatori economici e per l'esame dei criteri di valutazione in relazione alle offerte presentate.

L'Amministrazione si riserva comunque in ogni momento di revocare, per sopravvenute esigenze di pubblico interesse, il presente avviso o di non dar corso alla procedura per l'affidamento del servizio/fornitura, senza che i soggetti interessati possano comunque vantare rimborsi o compensi di sorta per la presentazione della manifestazione di interesse o di atti ad essa inerenti.

## **5) PRESENTAZIONE DELL'OFFERTA**

I soggetti interessati potranno inviare la propria migliore offerta, utilizzando l'apposito modulo (Allegato A) che dovrà essere compilato in tutte le parti e sottoscritto digitalmente dal rappresentante legale della società/ente.

Altresì è richiesta la compilazione dell'Allegato C, relativo al costo della manodopera e agli oneri aziendali.

La documentazione e l'offerta allegati, dovranno pervenire entro 20 giorni dalla pubblicazione della presente, via PEC al seguente indirizzo [protocollo.ispra@ispra.legalmail.it](mailto:protocollo.ispra@ispra.legalmail.it) inserendo nell'oggetto della e-mail la seguente dicitura "INDAGINE DI MERCATO – alla cortese attenzione di Mariaconcetta Giunta", farà fede la ricevuta di consegna della PEC.

L'Amministrazione non assume alcuna responsabilità circa ritardi dovuti a disservizi del client di posta certificata.

Al fine di garantire la segretezza dell'offerta, ciascun candidato provvede a proteggere l'offerta tecnica e l'offerta economica con due diverse password.

La password relativa all'offerta tecnica dovrà essere comunicata, a cura del candidato stesso, successivamente alla scadenza del termine di presentazione dell'offerta sopra indicato, entro il primo giorno feriale successivo a mezzo PEC.



**ISPRA**

Istituto Superiore per la Protezione  
e la Ricerca Ambientale

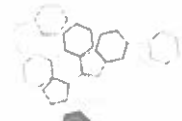

Systema Nazionale  
per la Protezione  
dell'Ambiente

La password relativa all'offerta economica, invece, dovrà essere comunicata, a cura del candidato stesso, solo in un successivo momento quando, all'esito della conclusa valutazione dell'offerta tecnica, l'Amministrazione avanzerà esplicita richiesta di invio di tale password.

La comunicazione delle password dovrà avvenire a mezzo PEC, all'indirizzo di posta elettronica certificata [protocollo.ispra@ispra.legalmail.it](mailto:protocollo.ispra@ispra.legalmail.it) alla c.a. del RUP: Mariaconcetta GIUNTA - Responsabile del servizio DG-STAT, avente ad oggetto: "Indagine di mercato per il servizio di analisi dello stato e delle variazioni delle coste italiane dal 2007 ai sensi dell'art. 36, comma 2, lett. b), del d.lgs. n. 50/2016".

La mancata protezione con password della documentazione, fatto salvo il caso di ricezione di un'unica offerta entro i termini stabiliti, non consentirà la valutazione della proposta medesima.

A titolo di mero supporto operativo, si segnala che la cifratura di un file con password può essere effettuata con software quali Acrobat Professional, o software di compressione freeware quali Winrar o PeaZip.

#### 6) INFORMAZIONI

Per ogni ulteriore informazione, gli interessati possono inviare una e-mail all'Ufficio [mariaconcetta.giunta@isprambiente.it](mailto:mariaconcetta.giunta@isprambiente.it)/[matteo.salomone@isprambiente.it](mailto:matteo.salomone@isprambiente.it)

**IL PRESENTE AVVISO HA CARATTERE RICOGNITIVO E, COME TALE, NON IMPEGNA L'ISTITUTO A DARE SEGUITO ALLE ATTIVITÀ DI CUI ALL'OGGETTO MEDESIMO.**

SERVIZIO PER L'INFORMAZIONE, LE STATISTICHE  
ED IL REPORTING SULLO STATO DELL'AMBIENTE

Il Dirigente

*Dott.ssa Mariaconcetta Giunta*