ISPRA

Istituto Superiore per la Protezione e la Ricerca Ambientale

DIPARTIMENTO SERVIZI GENERALI E GESTIONE DEL PERSONALE

Via Vitaliano Brancati, 48 - 00144 Roma

OGGETTO

PROCEDURA APERTA SOPRA SOGLIA COMUNITARIA
PER L'AFFIDAMENTO DEL SERVIZIO
DI GESTIONE ARMATORIALE DELLA NAVE DA RICERCA SCIENTIFICA
DENOMINATA ASTREA

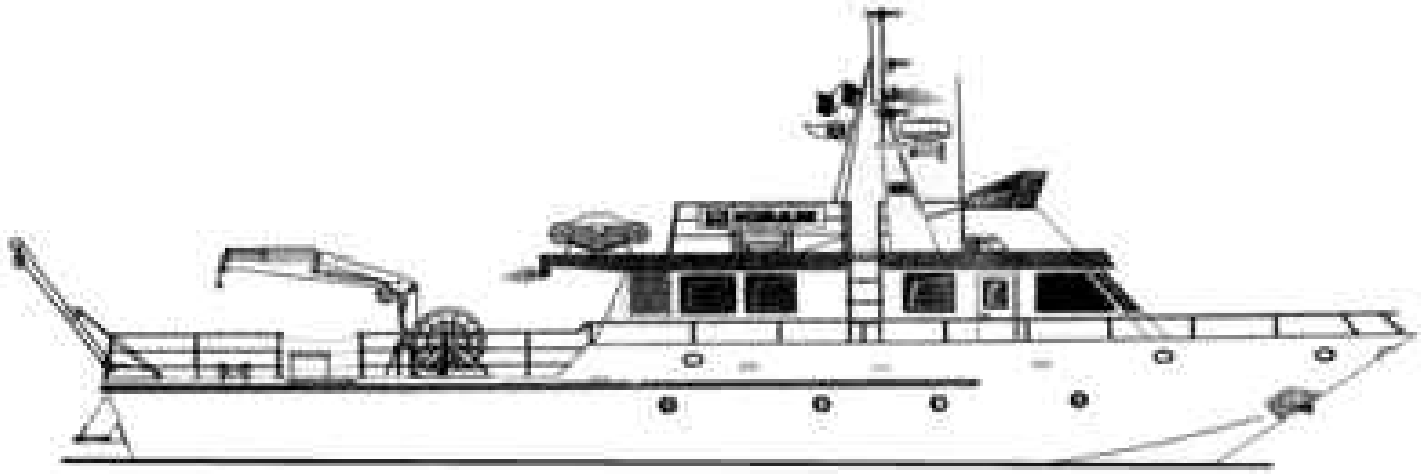

CAPITOLATO SPECIALE DI APPALTO

ALLEGATO 6
PIANI NAVE

Sistema Nazionale per la Protezione dell'Ambiente

Stazione Appaltante:	RUP:
ISPRA Istituto Superiore per la Protezione e la Ricerca Ambientale Via Vitaliano Brancati 48 - 00144 Roma Tel. (+39) 0650071 PEC - protocollo.ispra@ispra.legalmail.it	Giuseppe Cosentino (Responsabile del Servizio per i servizi generali, l'inventario, le infrastrutture e le manutenzioni)

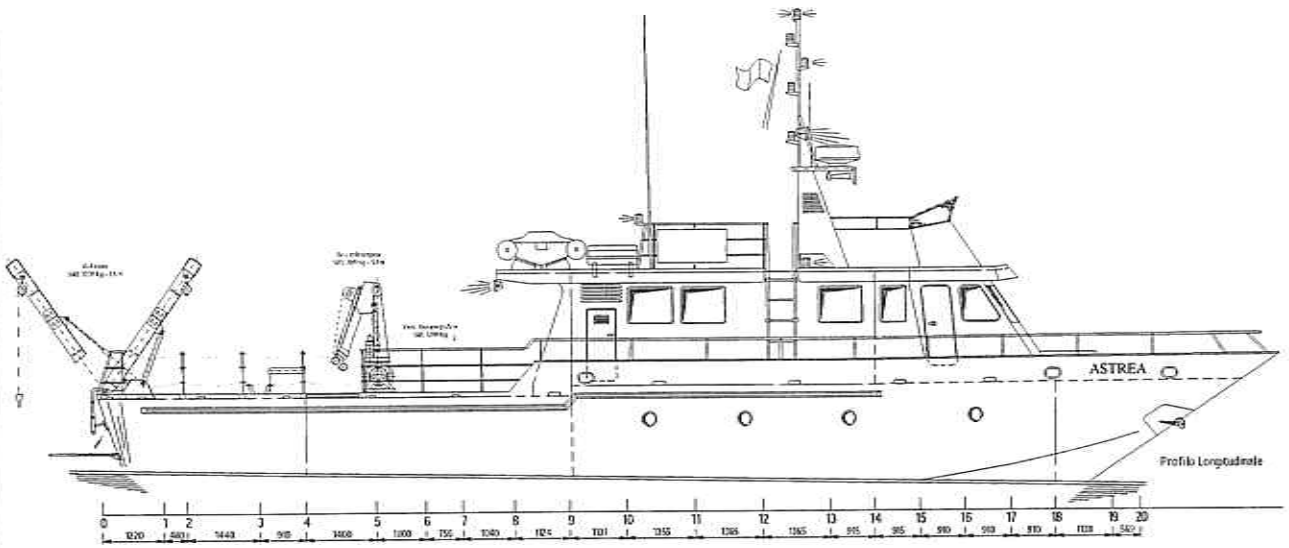

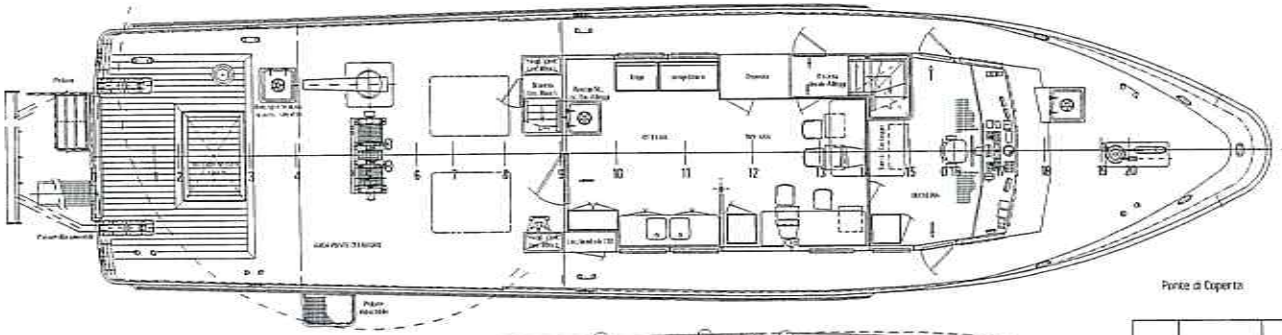

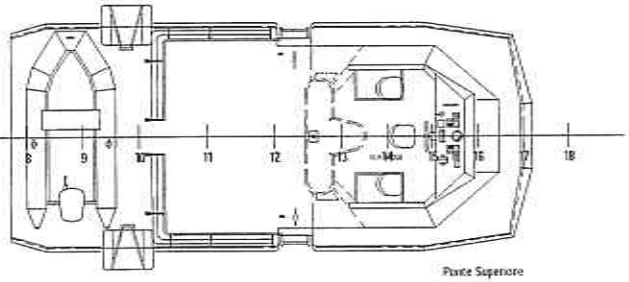

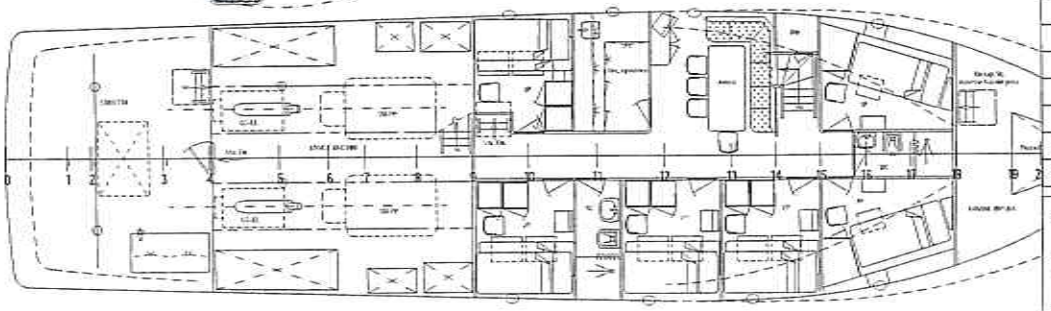

Rev.	Drawn by	on	Checked by	on	Approved by	on	Description of modifications
A	S. Cocchia	20.02.2017	: Attanasio	20.02.2017	M. Attanasio	20.02.2017	Prima emissione

Order no. -

Object: ASTREA

Title:

Piano Generale

Argo Srl
Via Campi Flegrei, 34
80078 - Pozzuoli (NA)
ITALY
Tel.: +39 081 523 09 31
Fax.: +39 081 523 09 29
ship management & services

Id. Reg. No.:	Rina 79997
Drawing No:	AST-G-001-A
Scale	1:100
Size	A3
Sheet	1 of 1