



Bollettino nazionale di monitoraggio e previsione dello stato dei mari italiani

Centro Nazionale Crisi, Emergenze Ambientali e Danno
Centro Operativo di Sorveglianza Ambientale

22 giugno 2026

Situazione attuale

Non sono previsti eventi significativi nei mari italiani.

Previsioni per i giorni 23 – 25 giugno 2026

Non sono previsti eventi significativi nei mari italiani.

Elenco delle figure

| | | |
|---|---|---|
| 1 | EUMETCast MTG FCI FDHSI airmass 21/06/2026 ore 05:20 UTC. . . | 3 |
| 2 | EUMETCast MTG FCI FDHSI IR 10.5/Truecolor+LI AFR 21/06/2026 ore 05:20 UTC. | 3 |
| 3 | MCWAF ISPRA - altezza significativa (H_{m0}) Mar Mediterraneo . . . | 4 |

Elenco dei simboli

Dir Direzione media di provenienza delle onde

H_{m0} Altezza significativa spettrale [m]

R_T Periodo di ritorno [anni]

T_m Periodo medio spettrale [s]

T_p Periodo di picco spettrale [s]



Figura 1: EUMETCast MTG FCI FDHSI airmass
21/06/2026 ore 05:20 UTC.



Figura 2: EUMETCast MTG FCI FDHSI IR 10.5/Truecolor+LI AFR
21/06/2026 ore 05:20 UTC.

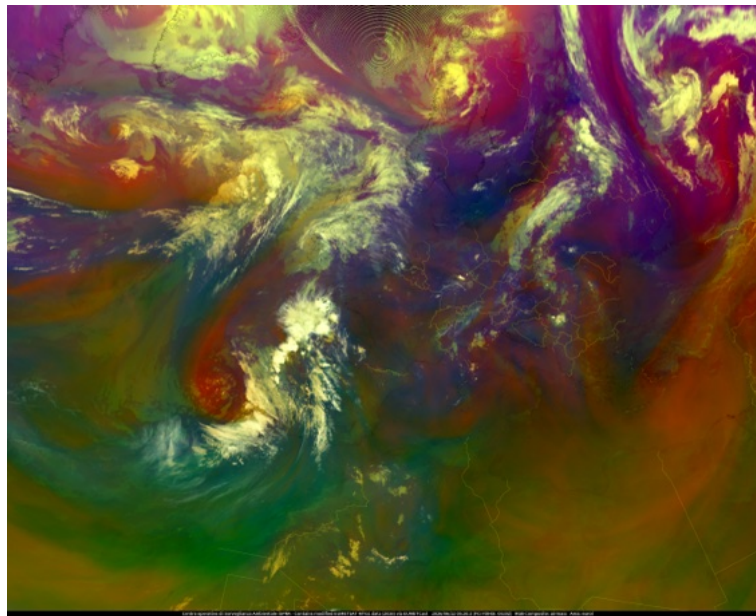

(a) ore 12 UTC 24/06/2026

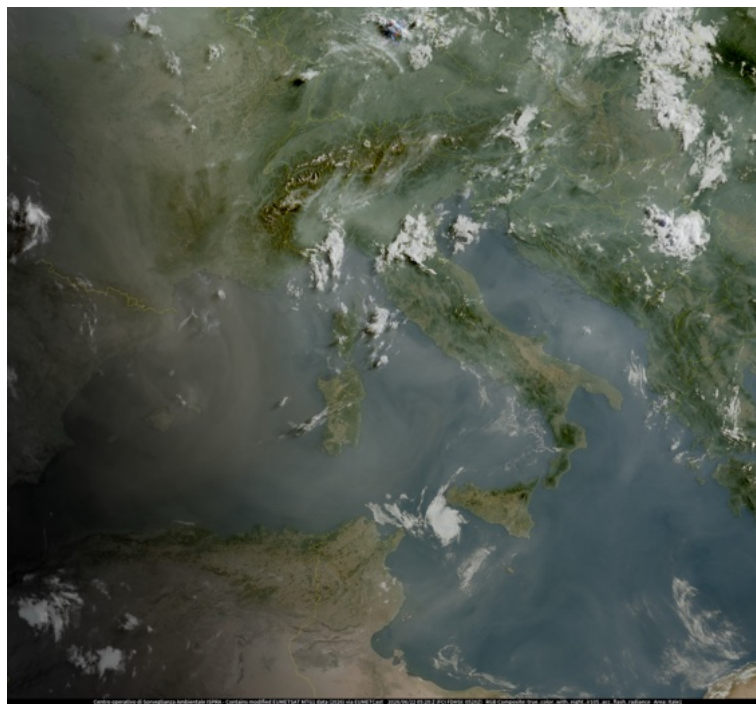
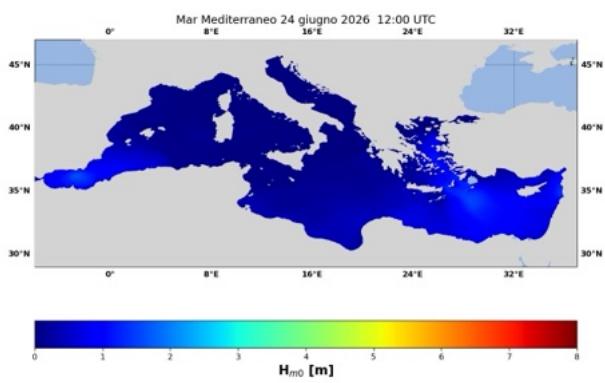
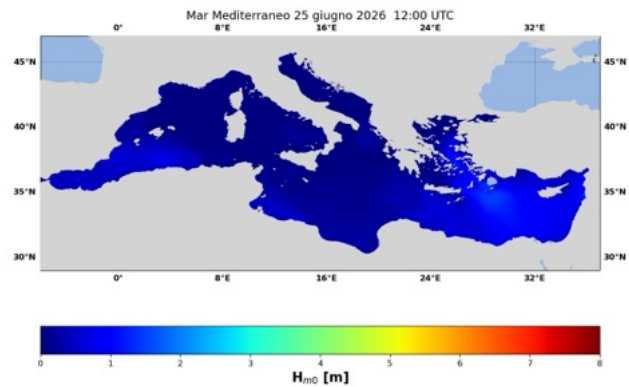

(b) ore 12 UTC 25/06/2026

Figura 3: MCWAF ISPRA - altezza significativa (H_{m0})
Mar Mediterraneo